



MH3024

Umschlagmaschine

Technische Daten

Konfigurationen und Funktionen können je nach Region unterschiedlich sein. Bitte wenden Sie sich bezüglich der Verfügbarkeit in Ihrer Region an Ihren Cat®-Händler.

Inhaltsverzeichnis

Technische Daten	2
Motor	2
Getriebe	2
Füllmengen	2
Schwenkwerk	2
Laufwerk	2
Einsatzgewicht	2
Hydrauliksystem	3
Reifen	3
Emissionen und Sicherheit	3
Normen	3
Geräuschpegel	3
Klimaanlagensystem	3
Gewichte	4
Abmessungen:	
MH-Ausleger 6,4 m (21'0")	5
MH-Ausleger 7,45 m (24'5")	5
Laufwerkabmessungen:	
2,75 m (9'0")	6
2,99 m (9'10")	6
Abmessungen:	
Verstellausleger 5,26 m (17'3")	7
Monoblockausleger 5,65 m (18'6")	7
Laufwerkabmessungen:	
Abstützpratzen vorne/Schild hinten	8
Schild vorne/Abstützpratzen hinten	8
Arbeitsbereiche:	
MH-Ausleger 6,4 m (21'0")	9
MH-Ausleger 7,45 m (24'5")	9
Verstellausleger 5,26 m (17'3")	10
Monoblockausleger 5,65 m (18'6")	10
Hubvermögen	11
Anbaugeräteleitfaden:	
Europa	29
Nordamerika	36
Australien/Neuseeland	41
Standard- und Sonderausrüstung	42
Vom Händler montierte Sätze und Anbaugeräte	44
Fahrerkabinenvarianten	45
Umwelterklärung zum Modell MH3024	46

Umschlagmaschine MH3024 Technische Daten

Motor

Motormodell	Cat® C4.4	
Nettoleistung – ISO 9249	128 kW	171 hp
Nettoleistung – ISO 9249 (metrisch)	174 hp (PS)	
Motorleistung – ISO 14396	129 kW	174 hp
Motorleistung – ISO 14396 (metrisch)	176 hp (PS)	
Bohrung	105 mm	4,1"
Hub	135 mm	5,3"
Hubraum	4,4 l	268,5 in ³
Anzahl der Zylinder	4	
Geeignet für Biodiesel	Bis zu B20 ⁽¹⁾	

- Erfüllt die Emissionsnormen EPA Tier 4 Final (USA) und Stufe V (EU).
- Empfohlen für den Einsatz bis zu einer Höhe von 3000m (9.843') mit Motordrosselung über 3000m (9.843').
- Die angegebene Leistung wird gemäß der jeweils gültigen Norm zum Zeitpunkt der Fertigung gemessen.
- Die angegebene Nettoleistung ist die am Schwungrad verfügbare Leistung, wenn der Motor mit Gebläse, Luftfilter, CEM-Abgasnachbehandlung (Clean Emissions Module, Modul für saubere Emissionen), Drehstromgenerator und Motorlüfter, der mit einer mittleren Drehzahl läuft, ausgerüstet ist.
- Motordrehzahl bei 2200/min.

⁽¹⁾Cat-Dieselmotoren müssen mit Dieselmotoren mit extrem niedrigem Schwefelgehalt (ULSD, Ultra Low Sulfur Diesel) mit höchstens 15 ppm Schwefel oder einer Mischung aus ULSD und folgenden Kraftstoffen mit geringerem Schwefelgehalt betrieben werden (Maximalangaben folgen):

- ✓ 20 % Biodiesel FAME (Fatty Acid Methyl Ester, Fettsäure-Methylester)*
- ✓ 100 % "Renewable Diesel", HVO (Hydrotreated Vegetable Oil, hydriertes Pflanzenöl) und GTL-Kraftstoffe (Gas-to-Liquid, Kraftstoff aus Erdgas)

Siehe Anleitung zur Gewährleistung einer erfolgreichen Anwendung. Wenden Sie sich an Ihren Cat-Händler oder lesen Sie "Caterpillar Machine Fluids Recommendations" (SEBU6250), um weitere Informationen zu erhalten.

*Motoren ohne Ausstattung zur Nachbehandlung können höhere Beimischungen verwenden, d. h. bis zu 100 % Biodiesel (wenden Sie sich bei Verwendung von Beimischungen mit mehr als 20 % Biodiesel an Ihren Cat-Händler).

Getriebe

Vorwärts/Rückwärts		
1. Gang	8 km/h	5,0 mph
2. Gang mit Joystick-Lenkung	15 km/h	9,3 mph
2. Gang mit Lenkrad	20 km/h	12,4 mph
Kriechgang		
1. Gang	6 km/h	3,4 mph
2. Gang	15 km/h	9,3 mph
Zugkraft		
Max. Steigfähigkeit (23.500 kg/51.800 lb)	65 %	

Füllmengen

Kraftstofftankinhalt	350 l	92,5 US-Gall.
Kühlsystem	36 l	9,5 US-Gall.
Motoröl	13 l	3,4 US-Gall.
Seitenantrieb (jeweils)	2,5 l	0,7 gal
Hydrauliksystem (einschließlich Tank)	345 l	91,1 US-Gall.
Hydrauliktank	155 l	40,9 US-Gall.
DEF-Tank (Diesel Exhaust Fluid, Abgasreinigungsflüssigkeit)	30 l	7,9 US-Gall.
Hinterachsdifferenzial	14 l	3,7 US-Gall.
Lenkachsdifferenzial	10,5 l	2,8 US-Gall.
Lastschaltgetriebe	2,5 l	0,7 gal

Schwenkwerk

Schwenkgeschwindigkeit	8,2/min	
Max. Schwenkmoment	58 kN·m	42.631 lbf-ft

Laufwerk

Bodenfreiheit	320 mm	12,6"
Max. Lenkwinkel	35°	
Achspendelwinkel	5°	
Kleinster Wenderadius		
Über Reifen	6900 mm	22,6'

Einsatzgewicht¹

Minimal	22.700 kg	50.050 lb
Maximal	26.800 kg	59.100 lb
Typische Konfigurationen:		
Verstellausleger ²	23.400 kg	51.600 lb
Abfallumschlag ³	25.100 kg	55.350 lb
Schrottschlag ⁴	25.200 kg	55.550 lb

¹Einsatzgewicht mit vollem Kraftstofftank, Fahrer und 1400 kg (3086 lb) schwerem Arbeitsgerät. Das Gewicht ändert sich je nach Maschinenausführung.

²Konfiguration mit Verstellausleger enthält Verstellausleger 5,26 m (17'3"), Stiel 2,9 m (9'6"), Arbeitsgerät 1400 kg (3100 lb), Kontergewicht 4200 kg (9260 lb), breites Laufwerk 2,75 m (9'0"), Schild und Abstützpratzen sowie Luftreifen.

³Konfiguration für Abfallumschlag enthält MH-Ausleger 7,45 m (24'5"), gerader MH-Stiel 4,3 m (14'1"), Arbeitsgerät 1400 kg (3100 lb), Kontergewicht 4700 kg (10.350 lb), breites MH-Laufwerk 2,75 m (9'0") sowie Vollreifen.

⁴Konfiguration für Schrottschlag enthält MH-Ausleger 6,4 m (21'0"), MH-Greiferkranstiel 5,0 m (16'5"), Arbeitsgerät 1400 kg (3100 lb), Kontergewicht 4200 kg (9260 lb), FOGS, Generator 15 kW (20 hp), breites MH-Laufwerk 2,99 mm (9'10") sowie Vollreifen.

Umschlagmaschine MH3024 – technische Daten

Hydrauliksystem

Höchstdruck – Arbeitshydraulik		
Normal	35.000 kPa	5076 psi
Schwergut	37.000 kPa	5366 psi
Fahrkreis	35.000 kPa	5076 psi
Höchstdruck - Zusatzkreis		
Hochdruck	35.000 kPa	5076 psi
Mitteldruck	19.500 kPa	2466 psi
Höchstdruck – Schwenkwerk		
Max. Volumenstrom – Arbeitshydraulik	306 l/min	81 US-Gall./min
Max. Volumenstrom – Fahrkreis	220 l/min	58 US-Gall./min
Max. Volumenstrom - Zusatzkreis		
Hochdruck	250 l/min	66 US-Gall./min
Mitteldruck	55 l/min	14,5 US-Gall./min
Max. Volumenstrom – Schwenkwerk	95 l/min	25,1 US-Gall./min
Auslegerzylinder (MH) – Bohrung	130 mm	5"
Auslegerzylinder (MH) – Hub	983 mm	39"
Stielzylinder (MH) – Bohrung	110 mm	4"
Stielzylinder (MH) – Hub	1226 mm	48"
Auslegerzylinder (VA) – Bohrung	130 mm	5"
Auslegerzylinder (VA) – Hub	906 mm	36"
VAB-Zylinder – Bohrung	160 mm	6"
VAB-Zylinder – Hub	731 mm	29"
Auslegerzylinder (Mono) – Bohrung	130 mm	5"
Auslegerzylinder (Mono) – Hub	906 mm	36"
Stielzylinder – Bohrung	130 mm	5"
Stielzylinder – Hub	1205 mm	47"
Löffelzylinder – Bohrung	110 mm	4"
Löffelzylinder – Hub	1077 mm	42"

Reifen

Standard	Zwilling-Vollgummireifen 10.00-20
Optional	Zwillingluftreifen 11.00-20

Emissionen und Sicherheit

Motoremissionen	EPA Tier 4 Final (USA) und Stufe V (EU)
Abgasreinigungsflüssigkeit	Muss ISO 22241 erfüllen
Betriebsflüssigkeiten (optional)	
Cat Bio HYDO™ Advanced	Leicht biologisch abbaubar, mit dem EU-Umweltzeichen (Euroblume) zertifiziert
Biodiesel bis B20	Erfüllt die Normen EN 14214 bzw. ASTM D6751 bei Standard- Mineraldieselmotoren gemäß EN 590 bzw. ASTM D975
Vibrationswerte	
Maximalwert Hand/Arm	
ISO 5349-2001	<2,5 m/s ² <8,2 ft/s ²
Maximalwert Ganzkörper	
ISO/TR 25398:2006	<0,5 m/s ² <1,6 ft/s ²
Sitzübertragungsfaktor	
ISO 7096:2000 – Spektralklasse EM5	<0,7

Normen

Bremsen	ISO 3450:2011
Fahrerkabine/TOPS (Umsturzschutzvorrichtung)	EN474-5:2006 + A3:2013
FOGS (Steinschlagschutz) (optional)	ISO 10262:1998
Fahrerkabine/Geräuschpegel	Entspricht den einschlägigen Normen, wie unten aufgeführt

Geräuschpegel

Außenschallpegel (ISO 6395:2008)	99 dB(A)
Schalldruckpegel am Fahrerohr (ISO 6396:2008)	70 dB(A)

- Außenschallpegel: Der angegebene äußere Schallleistungspegel wird nach den in ISO 6395:2008 genannten Verfahren und Bedingungen gemessen. Der Schallleistungspegel der Maschine entspricht den in den geltenden regionalen Vorschriften angegebenen Kriterien, z. B. 2000/14/EG, geändert durch 2005/88/EG.
- Innenschallpegel: Der Schalldruckpegel in der Kabine wird nach ISO 6396:2008 bei der von Caterpillar angebotenen, ordnungsgemäß montierten und gewarteten Fahrerkabine bei geschlossener Tür und geschlossenen Fenstern gemessen.
- Bei längerem Betrieb der Maschine mit offenem Bedienungsstand oder offener Fahrerkabine (bei nicht ordnungsgemäßer Wartung oder offenen Türen/Fenstern) bzw. in lauter Umgebung kann ein Gehörschutz erforderlich sein.
- Zertifizierung "Blauer Engel"

Klimaanlagensystem

Das Klimaanlagensystem dieser Maschine enthält das fluorierte Treibhausgas R134a als Kältemittel (Erderwärmungspotenzial = 1430). In der Anlage befinden sich 1,05 kg Kältemittel, was einer CO₂-Produktion von 1,502 Tonnen entspricht.

Umschlagmaschine MH3024 – technische Daten

Gewichte

	kg	lb
Ausleger (einschließlich Ausleger- und Stielzylinder, Bolzen und Standard-Hydraulikleitungen):		
MH-Ausleger 6,4 m (21'0")	2550	5600
MH-Ausleger 7,45 m (24'5")	2800	6150
Monoblockausleger 5,65 m (18'6")	2300	5050
Verstellausleger 5,26 m (17'3")	2750	6050
Stiele (einschließlich Löffelzylinder, Löffelumlenkung (sofern vorhanden), Bolzen und Standard-Hydraulikleitungen):		
MH-Greiferkranstiel 5,0 m (16'5")	1150	2550
Gerader MH-Stiel 4,3 m (14'1")	1400	3100
Gerader Stiel 2,5 m (8'2")	1000	2200
Gerader Stiel 2,9 m (9'6")	1050	2300
Kontergewichte:		
Standard	4200	9260
Optional	4700	10.350
Laufwerk (einschließlich Achsen und Stufen):		
MH-Laufwerk 2,75 m (9'0")	5950	13.100
MH-Laufwerk mit Schubschild 2,75 m (9'0")	6450	14.200
Laufwerksschild und Abstützpratzen 2,75 m (9'0")	6100	13.450
MH-Laufwerk 2,99 m (9'10")	6000	13.250
MH-Laufwerk mit Schubschild, 2,99 m (9'10")	6550	14.450
Reifen:		
Zwillingsluftreifen (11.00-20)	1000	2200
Zwillingsvollreifen (10.00-20)	1800	3950
Arbeitsgeräte (inklusive Halterung):		
Abfallumschlaggreifer G318 (0,8 m ³ , 1,00 yd ³)	1650	3650
Mehrschalengreifer GSH420S (0,6 m ³ , 0,75 yd ³)	1250	2750
Mehrschalengreifer GSH520S (0,6 m ³ , 0,75 yd ³)	1500	3300
Mehrschalengreifer GSV520S (0,6 m ³ , 0,75 yd ³)	1350	3000
Zweischalen-Transportgreifer CTV15 (1 m ³ , 1,25 yd ³)	1400	3100
Löffel mit Bolzenbefestigung	700	1550
CW-Löffel	700	1550
Schnellwechsler:		
Spezieller CW-Schnellwechsler	250	550
Bolzengreifer-Schnellwechsler	400	900
Sonstiges:		
Generator 15 kW (20 hp)	400	900
Steinschlagschutz (FOGS) für Fahrerkabine, vorne und oben	150	350

Umschlagmaschine MH3024 – technische Daten

Abmessungen

Alle Abmessungen sind ungefähre Angaben und können je nach Auswahl des Löffels variieren. Werte gelten mit Vollreifen 10.00-20.

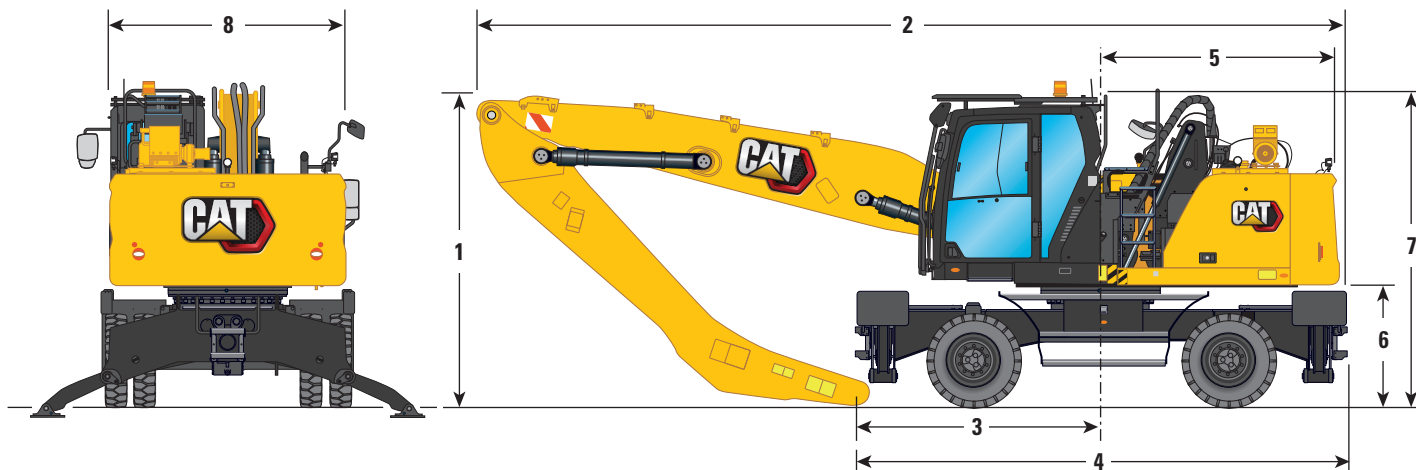

Auslegeroptionen	MH-Ausleger 6,4 m (21'0")				MH-Ausleger 7,45 m (24'5")			
	Greiferkran 5,0 m (16'5")		Gerade 4,3 m (14'1")		Greiferkran 5,0 m (16'5")		Gerade 4,3 m (14'1")	
1 Transporthöhe mit Steinschlagschutz (höchster Punkt zwischen Ausleger und Fahrerkabine)	3350 mm	11'0"	3350 mm	11'0"	3350 mm	11'0"	3350 mm	11'0"
2 Transportlänge								
MH-Laufwerk 2,75 m (9'0")	9590 mm	31'6"	9650 mm	31'8"	10.670 mm	35'0"	10.710 mm	35'2"
MH-Laufwerk mit Schubschild 2,75 m (9'0")	10.050 mm	33'0"	10.050 mm	33'0"	11.130 mm	36'6"	10.710 mm	35'2"
MH-Laufwerk 2,99 m (9'10")	9590 mm	31'6"	9650 mm	31'8"	10.670 mm	35'0"	10.710 mm	35'2"
MH-Laufwerk mit Schubschild, 2,99 m (9'10")	10.050 mm	33'0"	10.050 mm	33'0"	11.130 mm	36'6"	10.710 mm	35'2"
3 Auflagepunkt	2240 mm	7'4"	2930 mm	9'7"	3190 mm	10'6"	3640 mm	11'11"
4 Maschinenlänge								
MH-Laufwerk 2,75 m (9'0")	5290 mm	17'4"	5290 mm	17'4"	5290 mm	17'4"	5290 mm	17'4"
MH-Laufwerk mit Schubschild 2,75 m (9'0")	5740 mm	18'10"	5740 mm	18'10"	5740 mm	18'10"	5740 mm	18'10"
MH-Laufwerk 2,99 m (9'10")	5290 mm	17'4"	5290 mm	17'4"	5290 mm	17'4"	5290 mm	17'4"
MH-Laufwerk mit Schubschild, 2,99 m (9'10")	5740 mm	18'10"	5740 mm	18'10"	5740 mm	18'10"	5740 mm	18'10"
5 Heckschwenkradius	2600 mm	8'6"	2600 mm	8'6"	2600 mm	8'6"	2600 mm	8'6"
6 Lichte Höhe bis Kontergewicht	1300mm	4'3"	1300mm	4'3"	1300mm	4'3"	1300mm	4'3"
7 Fahrerkabinenhöhe								
Fahrerkabine abgesenkt – ohne Steinschlagschutz	3350 mm	11'0"	3350 mm	11'0"	3350 mm	11'0"	3350 mm	11'0"
Mit Dachscheibenwischerschutz	3470 mm	11'5"	3470 mm	11'5"	3470 mm	11'5"	3470 mm	11'5"
Fahrerkabine abgesenkt – mit Steinschlagschutz	3350 mm	11'0"	3350 mm	11'0"	3350 mm	11'0"	3350 mm	11'0"
Fahrerkabine angehoben – ohne Steinschlagschutz	5750 mm	18'10"	5750 mm	18'10"	5750 mm	18'10"	5750 mm	18'10"
Fahrerkabine angehoben – mit Steinschlagschutz	5750 mm	18'10"	5750 mm	18'10"	5750 mm	18'10"	5750 mm	18'10"
Mit Dachscheibenwischerschutz	5870 mm	19'3"	5870 mm	19'3"	5870 mm	19'3"	5870 mm	19'3"
8 Oberwagenbreite								
Mit Handläufen	2540 mm	8'4"	2540 mm	8'4"	2540 mm	8'4"	2540 mm	8'4"

Umschlagmaschine MH3024 – technische Daten

Laufwerkabmessungen

Alle Abmessungen sind ungefähre Angaben und können je nach Auswahl des Löffels variieren. Werte gelten mit Vollreifen 10.00-20.

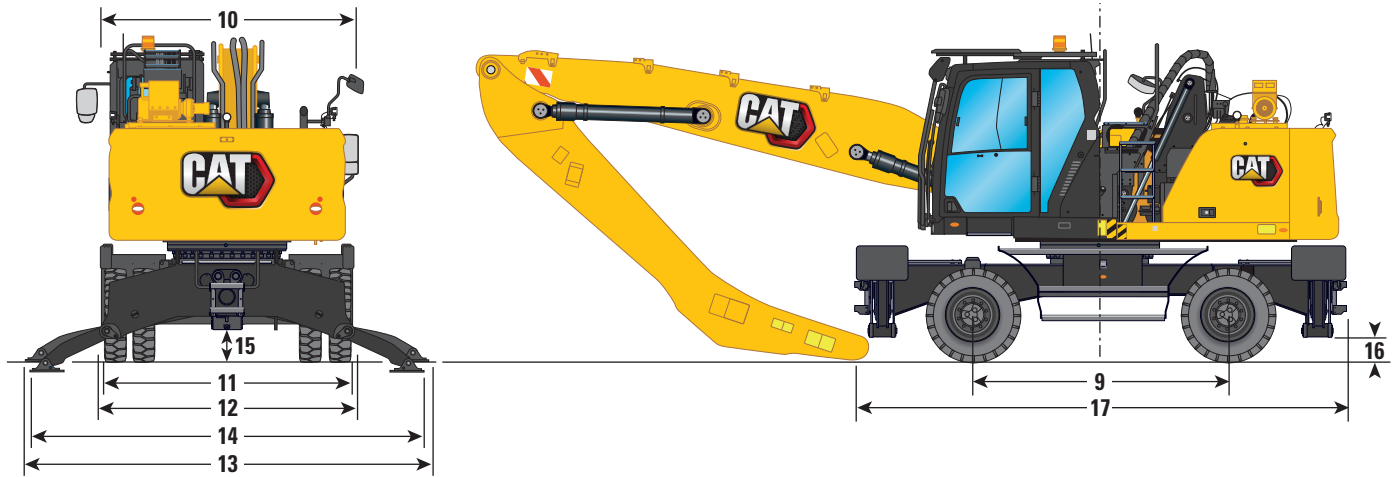

Laufwerk	2,75 m (9'0")		2,99 m (9'10")	
9 Radstand	2750 mm	9'0"	2750 mm	9'0"
10 Transportbreite	2750 mm	9'0"	2990 mm	9'10"
Unterwagenbreite				
11 Über Reifen	2650 mm	8'8"	2650 mm	8'8"
12 Mit angehobenen Abstützpratzen	2740 mm	9'0"	2990 mm	9'10"
13 Mit Abstützpratzen auf dem Boden	4330 mm	14'2"	4580 mm	15'0"
14 Mit vollständig abgesenkten Abstützpratzen	4260 mm	14'0"	4510 mm	14'10"
Maximale Tiefe Abstützpratzen	90 mm	0'4"	90 mm	0'4"
Bodenfreiheit				
15 Achsenhub	320 mm	1'1"	320 mm	1'1"
16 Abstützpratzenhub	240 mm	0'9"	240 mm	0'9"
Laufwerkslänge				
17 Ohne Schubschild	5300 mm	17'5"	5300 mm	17'5"
Mit Schubschild	5740 mm	18'10"	5740 mm	18'10"
Räumschild				
18 Vorderachse auf Schild (Ende)	1950 mm	6'5"	1950 mm	6'5"
19 Bodenfreiheit	320 mm	1'1"	320 mm	1'1"
20 Höhe	930 mm	3'1"	930 mm	3'1"
Breite	2740 mm	9'0"	2990 mm	9'10"

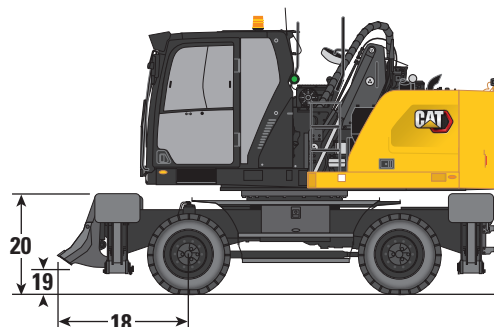

Umschlagmaschine MH3024 – technische Daten

Abmessungen

Alle Abmessungen sind ungefähre Angaben und können je nach Auswahl des Löffels variieren. Werte gelten mit Vollreifen 10.00-20.

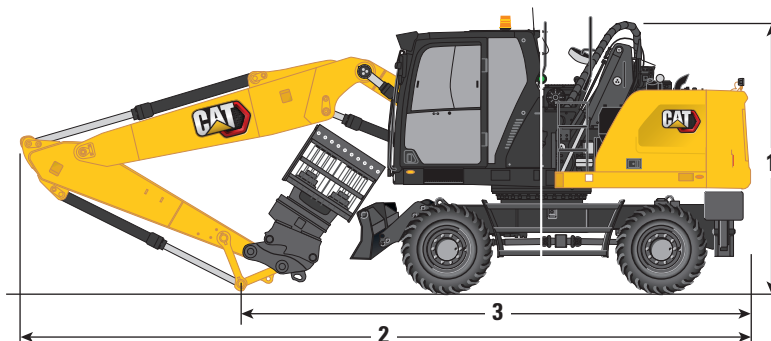

Auslegeroptionen	Verstellausleger 5,26 m (17'3")				Monoblockausleger 5,65 m (18'6")			
	Gerade		Gerade		Gerade		Gerade	
Stieloptionen	2,5 m (8'2")	2,9 m (9'6")	2,5 m (8'2")	2,9 m (9'6")	2,5 m (8'2")	2,9 m (9'6")	2,5 m (8'2")	2,9 m (9'6")
1 Transporthöhe mit Steinschlagschutz (höchster Punkt zwischen Ausleger und Fahrerkabine)	3350 mm	11'0"	3500 mm	11'6"	3350 mm	11'0"	3350 mm	11'0"
2 Transportlänge	8925 mm	29'3"	8875 mm	29'1"	9325 mm	30'7"	9300 mm	30'6"
3 Auflagepunkt	3580 mm	11'9"	3420 mm	11'3"	3820 mm	12'6"	3610 mm	11'10"

Umschlagmaschine MH3024 – technische Daten

Laufwerkabmessungen

Alle Abmessungen sind ungefähre Angaben und können je nach Auswahl des Löffels variieren. Werte gelten mit Vollreifen 10.00-20.

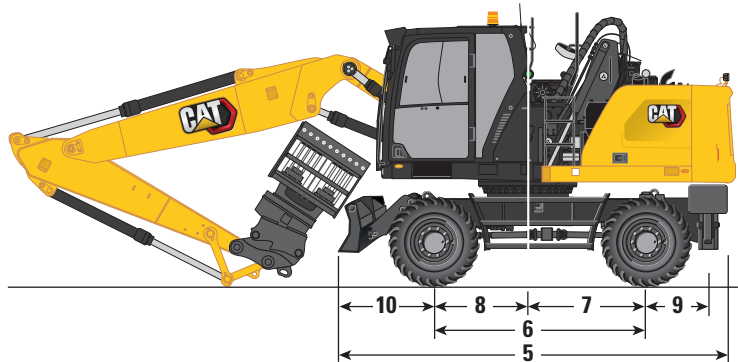

Laufwerk	Abstützpratzen vorne/Schild hinten		Schild vorne/ Abstützpratzen hinten	
Unterwagenbreite				
Über Reifen	2650 mm	8'8"	2650 mm	8'8"
Mit angehobenen Abstützpratzen	2750 mm	9'0"	2750 mm	9'0"
Mit Abstützpratzen auf dem Boden	4100 mm	13'5"	4100 mm	13'5"
4 Mit vollständig abgesenkten Abstützpratzen	3940 mm	12'11"	3940 mm	12'11"
Transportbreite	2750 mm	9'0"	2750 mm	9'0"
5 Laufwerkslänge	5205 mm	17'1"	5190 mm	17'0"
6 Radstand	2750 mm	9'0"	2750 mm	9'0"
7 Schwenkbar auf Hinterachse	1300 mm	4'3"	1300 mm	4'3"
8 Schwenkbar auf Vorderachse	1450 mm	4'9"	1450 mm	4'9"
9 Hinterachse auf Abstützpratzen hinten (Mitte)	—	—	800 mm	2'7"
Vorderachse auf Abstützpratzen vorne (Mitte)	940 mm	3'1"	—	—
Hinterachse auf Parallelschild (Ende)	1225 mm	4'0"	—	—
10 Vorderachse auf Parallelschild (Ende)	—	—	1350 mm	4'5"
11 Maximale Tiefe Abstützpratzen	150 mm	0'6"	150 mm	0'6"
12 Schildbreite	2750 mm	9'0"	2750 mm	9'0"
Maximale Schildtiefe	165 mm	0'6"	165 mm	0'6"
Bodenfreiheit				
13 Abstützpratzenhub	290 mm	0'11"	290 mm	0'11"
14 Schildhub	455 mm	1'6"	455 mm	1'6"
15 Achsenhub	320 mm	1'1"	320 mm	1'1"

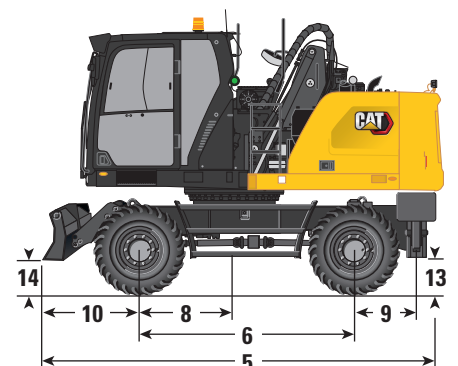
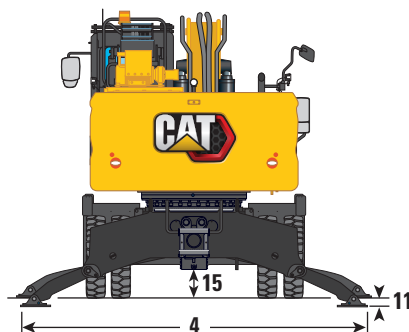
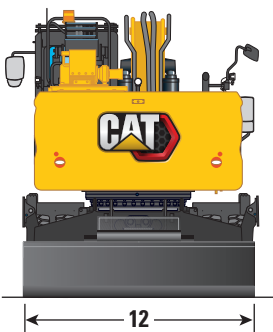

Umschlagmaschine MH3024 – technische Daten

Arbeitsbereiche

Alle Abmessungen sind ungefähre Angaben und können je nach Auswahl des Löffels variieren.

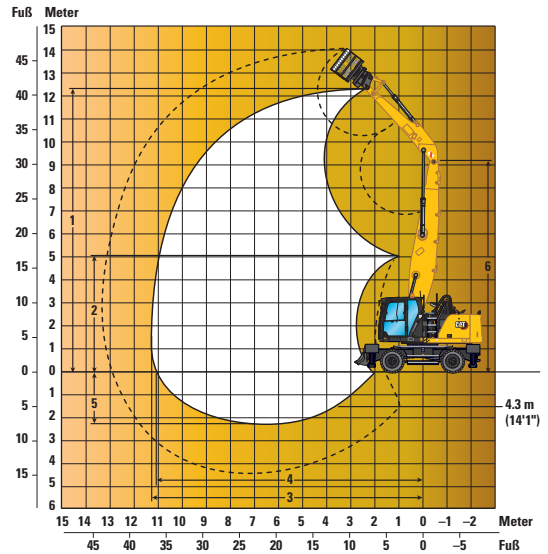
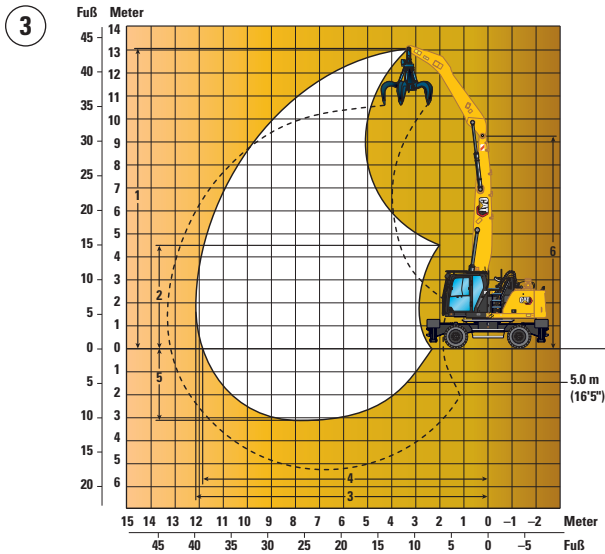
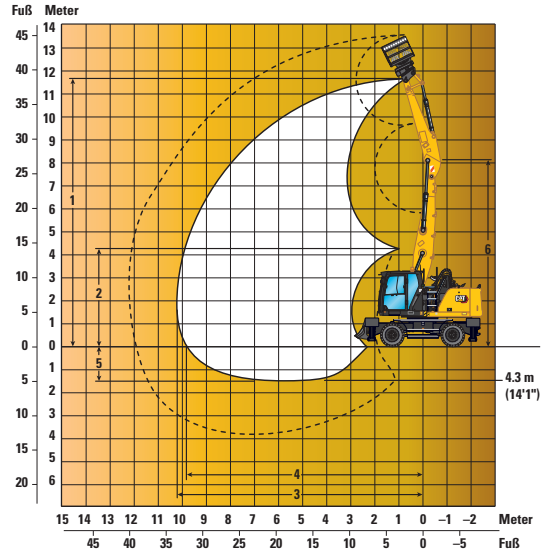
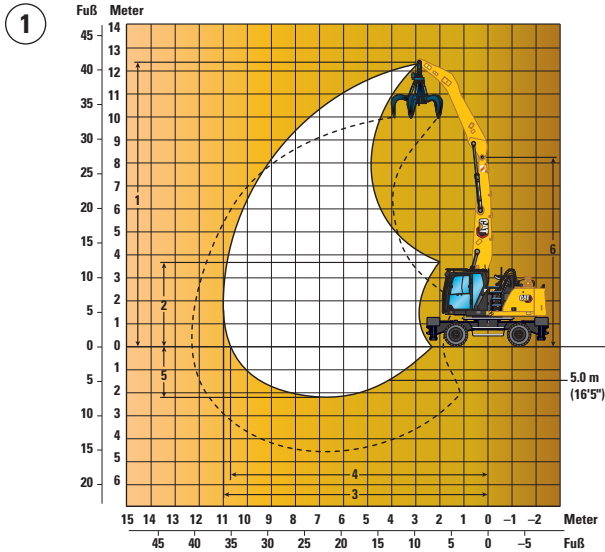

Auslegeroptionen

MH-Ausleger
6,4 m (21'0")

MH-Ausleger
7,45 m (24'5")

①

②

③

④

Stieloptionen

Greiferkran
5,0 m (16'5")

Gerade
4,3 m (14'1")

Greiferkran
5,0 m (16'5")

Gerade
4,3 m (14'1")

	①	②	③	④
1 Max. Höhe	12.390 mm 40'8"	11.710 mm 38'5"	13.030 mm 42'9"	12.380 mm 40'7"
2 Min. Auskipphöhe	3730 mm 12'3"	4290 mm 14'1"	4520 mm 14'10"	5130 mm 16'10"
3 Maximale Reichweite	11.000 mm 36'1"	10.280 mm 33'9"	12.010 mm 39'5"	11.300 mm 37'1"
4 Maximale Reichweite auf Standebene	10.670 mm 35'0"	9800 mm 32'2"	11.870 mm 38'11"	11.140 mm 36'7"
5 Max. Tiefe	2200 mm 7'3"	1500 mm 4'11"	3010 mm 9'11"	2310 mm 7'7"
6 Maximale Auslegerbolzenhöhe	8200 mm 26'11"	8200 mm 26'11"	9260 mm 30'5"	9260 mm 30'5"

Alle Abmessungen beziehen sich auf den Stielkopfbolzen und gelten für Vollreifen 10.00-20.
Diese Abmessungen gelten unabhängig vom Laufwerkstyp.

Umschlagmaschine MH3024 – technische Daten

Arbeitsbereiche

Alle Abmessungen sind ungefähre Angaben und können je nach Auswahl des Löffels variieren.

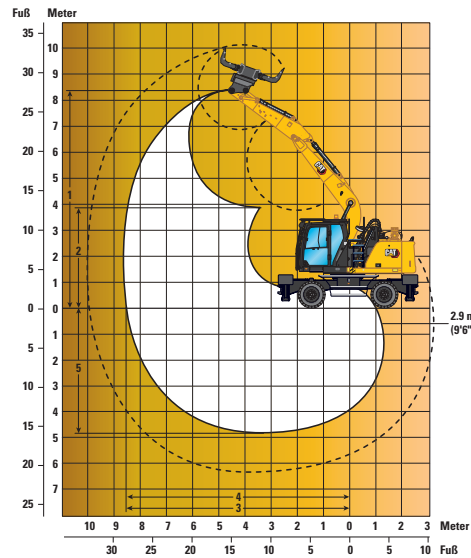
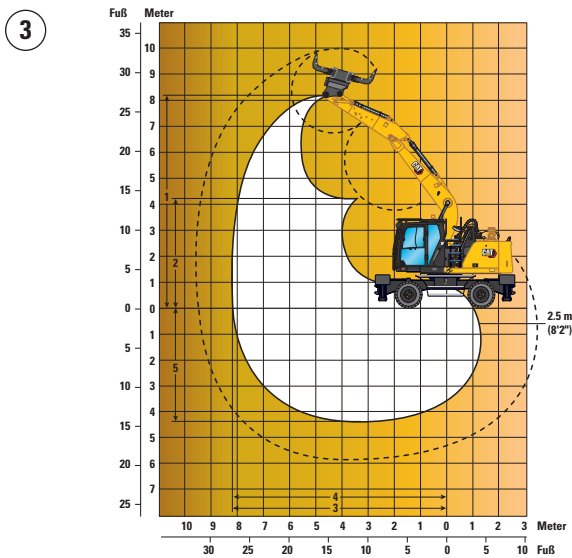
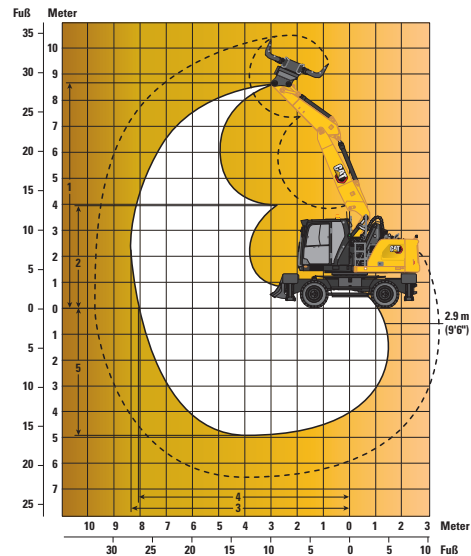
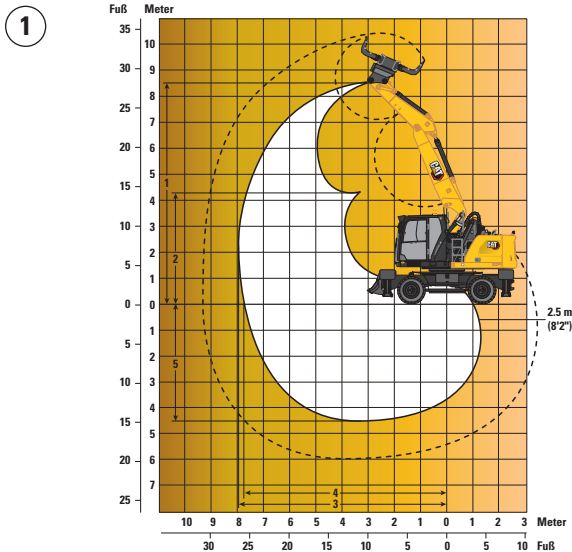

Auslegeroptionen

Verstellausleger
5,26 m (17'3")

Monoblockausleger
5,65 m (18'6")

1

2

3

4

Stieloptionen

Gerade

Gerade

2,5 m (8'2")

2,9 m (9'6")

2,5 m (8'2")

2,9 m (9'6")

1 Max. Höhe

8500 mm 27'11" 8780 mm 28'10" 8220 mm 27'0" 8440 mm 27'8"

2 Min. Auskipphöhe

4340 mm 14'3" 3960 mm 13'0" 4330 mm 14'2" 3930 mm 12'11"

3 Maximale Reichweite

7930 mm 26'0" 8310 mm 27'3" 8280 mm 27'2" 8660 mm 28'5"

4 Maximale Reichweite auf Standebene

7720 mm 25'4" 8120 mm 26'8" 8080 mm 26'6" 8470 mm 27'9"

5 Max. Tiefe

4490 mm 14'9" 4890 mm 16'1" 4460 mm 14'8" 4860 mm 15'11"

Alle Abmessungen beziehen sich auf den Stielkopfbolzen und gelten für Vollreifen 10.00-20.
Diese Abmessungen gelten unabhängig vom Laufwerkstyp.

Umschlagmaschine MH3024 – technische Daten

Hubvermögen

Alle Angaben in kg, ohne Arbeitsgerät, mit hydraulischer Kabinenerhöhung, Vollreifen, Kontergewicht (4700 kg) und aktiver Schwerhubfunktion.

Lastpunkthöhe

Last über Vorderseite

Last über Hinterseite

Last über Seite

Last bei maximaler Reichweite (Stielkopf/Löffelbolzen)

Laufwerk
2,75 m oder 2,99 m (MH)

Ausleger
7,45 m (MH)

Stiel
5,0 m (Greiferkran)

	Laufwerkkonfiguration	3000 mm			4500 mm			6000 mm			7500 mm			9000 mm			10.500 mm			12.000 mm						mm	
12.000 mm	Freistehend							*5550	*5550	4900															*5200	*5200	4650
	2,75 m MH – 2 Sätze Abstützpratzen – abgesenkt							*5550	*5550	*5550															*5200	*5200	*5200
	2,99 m MH – 2 Sätze Abstützpratzen – abgesenkt							*5550	*5550	*5550															*5200	*5200	*5200
10.500 mm	Freistehend							6700	6750	5150	4600	4600	3500												3900	3900	2900
	2,75 m MH – 2 Sätze Abstützpratzen – abgesenkt							*7100	*7100	*7100	*5700	*5700	*5700												*4950	*4950	*4950
	2,99 m MH – 2 Sätze Abstützpratzen – abgesenkt							*7100	*7100	*7100	*5700	*5700	*5700												*4950	*4950	*4950
9000 mm	Freistehend							6750	6750	5150	4650	4650	3500	3350	3400	2500									3000	3000	2200
	2,75 m MH – 2 Sätze Abstützpratzen – abgesenkt							*7950	*7950	*7950	*6700	*6700	*6700	*5350	*5350	5150									*4200	*4200	*4200
	2,99 m MH – 2 Sätze Abstützpratzen – abgesenkt							*7950	*7950	*7950	*6700	*6700	*6700	*5350	*5350	*5350									*4200	*4200	*4200
7500 mm	Freistehend							6650	6650	5050	4600	4600	3500	3350	3350	2500	2500	2500	1800						2500	2500	1800
	2,75 m MH – 2 Sätze Abstützpratzen – abgesenkt							*8050	*8050	*8050	*6750	*6750	*6750	*5750	*5750	5150	*4250	*4250	3900						*4100	*4100	3850
	2,99 m MH – 2 Sätze Abstützpratzen – abgesenkt							*8050	*8050	*8050	*6750	*6750	*6750	*5750	*5750	5550	*4250	*4250	*4250						*4100	*4100	*4100
6000 mm	Freistehend				10.250	10.300	7650	6400	6400	4850	4450	4450	3350	3300	3300	2450	2500	2500	1800						2200	2200	1550
	2,75 m MH – 2 Sätze Abstützpratzen – abgesenkt				*10.450	*10.450	*10.450	*8350	*8350	*8350	*6850	*6850	*6850	*5800	*5800	5050	*4900	*4900	3900						*4050	*4050	3450
	2,99 m MH – 2 Sätze Abstützpratzen – abgesenkt				*10.450	*10.450	*10.450	*8350	*8350	*8350	*6850	*6850	*6850	*5800	*5800	5450	*4900	*4900	4250						*4050	*4050	3750
4500 mm	Freistehend	*15.350	*15.350	13.400	9900	9550	7000	6000	6050	4500	4250	4250	3150	3150	2300	2450	2450	1750						2000	2000	1400	
	2,75 m MH – 2 Sätze Abstützpratzen – abgesenkt	*15.350	*15.350	*15.350	*11.500	*11.500	*11.500	*8750	*8750	*8750	*7000	*7000	6600	*5800	*5800	4900	*4850	*4850	3850						*4000	*4000	3200
	2,99 m MH – 2 Sätze Abstützpratzen – abgesenkt	*15.350	*15.350	*15.350	*11.500	*11.500	*11.500	*8750	*8750	*8750	*7000	*7000	*7000	*5800	*5800	5350	*4850	*4850	4150						*4000	*4000	3450
3000 mm	Freistehend				8500	8550	6100	5550	5550	4050	4000	4000	2900	3000	3000	2200	2350	2350	1650						1850	1900	1300
	2,75 m MH – 2 Sätze Abstützpratzen – abgesenkt				*12.250	*12.250	*12.250	*9000	*9000	8950	*7100	*7100	6300	*5750	*5750	4750	*4700	*4700	3750						*3650	*3650	3050
	2,99 m MH – 2 Sätze Abstützpratzen – abgesenkt				*12.250	*12.250	*12.250	*9000	*9000	*9000	*7100	*7100	6850	*5750	*5750	5150	*4700	*4700	4050						*3650	*3650	3300
1500 mm	Freistehend				7650	7650	5300	5100	5150	3650	3750	3750	2650	2850	2850	2050	2250	2250	1600	1800	1850	1250			1800	1850	1250
	2,75 m MH – 2 Sätze Abstützpratzen – abgesenkt				*8200	*8200	*8200	*8850	*8850	8450	*6900	*6900	6000	*5550	*5550	4600	*4400	*4400	3650	*3250	*3250	3000			*3250	*3250	2950
	2,99 m MH – 2 Sätze Abstützpratzen – abgesenkt				*8200	*8200	*8200	*8850	*8850	*8850	*6900	*6900	6600	*5550	*5550	5000	*4400	*4400	3950	*3250	*3250	*3250			*3250	*3250	*3250
0 mm	Freistehend				*5450	*5450	4850	4800	4800	3350	3550	3550	2500	2750	2750	1900	2200	2200	1500						1800	1850	1250
	2,75 m MH – 2 Sätze Abstützpratzen – abgesenkt				*5450	*5450	*5450	*8100	*8100	8100	*6400	*6400	5800	*5050	*5050	4450	*3950	*3950	3550						*2750	*2750	*2750
	2,99 m MH – 2 Sätze Abstützpratzen – abgesenkt				*5450	*5450	*5450	*8100	*8100	*8100	*6400	*6400	6350	*5050	*5050	4850	*3950	*3950	3900						*2750	*2750	*2750
-1500 mm	Freistehend				*5500	*5500	4700	4600	4650	3200	3400	3450	2350	2650	2650	1850	2150	2150	1500								
	2,75 m MH – 2 Sätze Abstützpratzen – abgesenkt				*5500	*5500	*5500	*6700	*6700	*6700	*5450	*5450	*5450	*4300	*4300	*4300	*3150	*3150	*3150								
	2,99 m MH – 2 Sätze Abstützpratzen – abgesenkt				*5500	*5500	*5500	*6700	*6700	*6700	*5450	*5450	*5450	*4300	*4300	*4300	*3150	*3150	*3150								
-3000 mm	Freistehend												3350	3400	2300												
	2,75 m MH – 2 Sätze Abstützpratzen – abgesenkt												*4000	*4000	*4000												
	2,99 m MH – 2 Sätze Abstützpratzen – abgesenkt												*4000	*4000	*4000												

*Limitiert durch Hydraulik und nicht durch Kipplast.

Die Angaben zum Hubvermögen beruhen auf ISO 10567:2007. Die Werte betragen maximal 87 % des hydraulischen Hubvermögens oder 75 % der Kipplast. Der Lastpunkt ist die Mittellinie der Bolzenbefestigung des Löffeldrehzapfens am Stiel. Die Pendelachse muss verriegelt sein. Die Traglasten gelten für eine auf festem, eben tragendem Grund stehende Maschine. Das Gewicht von Löffel bzw. Schnellwechsler muss von den genannten Werten abgezogen werden, um das effektive Hubvermögen mit montiertem Löffel bzw. Schnellwechsler zu erhalten. Der Einsatz von Arbeitsgeräte-Anbringungspunkten zum Umschlagen bzw. Heben von Objekten kann die Hubleistung der Maschine beeinflussen.

Spezifische Produktbeschreibungen sind dem entsprechenden Betriebs- und Wartungshandbuch zu entnehmen.

Umschlagmaschine MH3024 – technische Daten

Hubvermögen

Alle Angaben in kg, ohne Arbeitsgerät, mit hydraulischer Kabinenerhöhung, Vollreifen, Kontergewicht (4700 kg) und aktiver Schwerhubfunktion.

 Lastpunkthöhe
  Last über Vorderseite
  Last über Hinterseite
  Last über Seite
  Last bei maximaler Reichweite (Stielkopf/Löffelbolzen)

Laufwerk
2,75 m oder 2,99 m (MH)

Ausleger
6,4 m (MH)

Stiel
5,0 m (Greiferkran)

Laufwerk	Laufwerkkonfiguration	3000 mm			4500 mm			6000 mm			7500 mm			9000 mm			10.500 mm			mm			
12.000 mm	Freistehend	*7650	*7650	*7650															*6500	*6500	*6500	3620	
	2,75 m MH – 2 Sätze Abstützpratzen – abgesenkt	*7650	*7650	*7650															*6500	*6500	*6500		
	2,99 m MH – 2 Sätze Abstützpratzen – abgesenkt	*7650	*7650	*7650															*6500	*6500	*6500		
10.500 mm	Freistehend				*7500	*7500	*7500	*5950	*5950	5000									*4900	*4900	*4900	6640	
	2,75 m MH – 2 Sätze Abstützpratzen – abgesenkt				*7500	*7500	*7500	*5950	*5950	*5950									*4900	*4900	*4900		
	2,99 m MH – 2 Sätze Abstützpratzen – abgesenkt				*7500	*7500	*7500	*5950	*5950	*5950									*4900	*4900	*4900		
9000 mm	Freistehend							6700	6750	5150	4600	4650	3500						3900	3900	2950	8270	
	2,75 m MH – 2 Sätze Abstützpratzen – abgesenkt							*7350	*7350	*7350	*5800	*5800	*5800						*4400	*4400	*4400		
	2,99 m MH – 2 Sätze Abstützpratzen – abgesenkt							*7350	*7350	*7350	*5800	*5800	*5800						*4400	*4400	*4400		
7500 mm	Freistehend							6700	6700	5150	4650	4650	3550	3400	3400	2550			3150	3150	2350	9390	
	2,75 m MH – 2 Sätze Abstützpratzen – abgesenkt							*8000	*8000	*8000	*6900	*6900	*6900	*5050	*5050	*5050			*4150	*4150	*4150		
	2,99 m MH – 2 Sätze Abstützpratzen – abgesenkt							*8000	*8000	*8000	*6900	*6900	*6900	*5050	*5050	*5050			*4150	*4150	*4150		
6000 mm	Freistehend				*9300	*9300	7900	6550	6600	5000	4550	4600	3450	3350	3400	2550			2700	2700	2000	10.160	
	2,75 m MH – 2 Sätze Abstützpratzen – abgesenkt				*9300	*9300	*9300	*8250	*8250	*8250	*6950	*6950	6950	*5950	*5950	5100			*4050	*4050	*4050		
	2,99 m MH – 2 Sätze Abstützpratzen – abgesenkt				*9300	*9300	*9300	*8250	*8250	*8250	*6950	*6950	*6950	*5950	*5950	5550			*4050	*4050	*4050		
4500 mm	Freistehend				10.000	10.050	7450	6300	6300	4750	4400	4450	3350	3300	3300	2450	2550	2550	1850	2450	2450	1800	10.670
	2,75 m MH – 2 Sätze Abstützpratzen – abgesenkt				*10.950	*10.950	*10.950	*8650	*8650	*8650	*7150	*7150	6750	*6000	*6000	5050	*4600	*4600	3900	*4100	*4100	3800	
	2,99 m MH – 2 Sätze Abstützpratzen – abgesenkt				*10.950	*10.950	*10.950	*8650	*8650	*8650	*7150	*7150	*7150	*6000	*6000	5450	*4600	*4600	4250	*4100	*4100	3400	
3000 mm	Freistehend	*18.200	*18.200	12.750	9250	9300	6800	5950	5950	4400	4200	4250	3150	3200	3200	2350	2500	2500	1800	2300	2300	1650	10.940
	2,75 m MH – 2 Sätze Abstützpratzen – abgesenkt	*18.200	*18.200	*18.200	*12.100	*12.100	*12.100	*9100	*9100	*9100	*7250	*7250	6550	*5950	*5950	4900	*4750	*4750	3850	*4200	*4200	3600	
	2,99 m MH – 2 Sätze Abstützpratzen – abgesenkt	*18.200	*18.200	*18.200	*12.100	*12.100	*12.100	*9100	*9100	*9100	*7250	*7250	7100	*5950	*5950	5350	*4750	*4750	4200	*4200	*4200	3950	
1500 mm	Freistehend	*5550	*5550	*5550	8450	8500	6050	5550	5550	4050	4000	4050	2950	3050	3100	2250	2400	2450	1750	2250	2250	1600	11.000
	2,75 m MH – 2 Sätze Abstützpratzen – abgesenkt	*5550	*5550	*5550	*12.650	*12.650	*12.650	*9300	*9300	8950	*7250	*7250	6300	*5750	*5750	4800	*4450	*4450	3800	*3900	*3900	3550	
	2,99 m MH – 2 Sätze Abstützpratzen – abgesenkt	*5550	*5550	*5550	*12.650	*12.650	*12.650	*9300	*9300	*9300	*7250	*7250	6900	*5750	*5750	5200	*4450	*4450	4150	*3900	*3900	3850	
0 mm	Freistehend	*3850	*3850	*3850	7900	7950	5550	5250	5250	3800	3850	3850	2800	2950	3000	2150	2350	2400	1700				
	2,75 m MH – 2 Sätze Abstützpratzen – abgesenkt	*3850	*3850	*3850	*12.000	*12.000	*12.000	*8850	*8850	8600	*6850	*6850	6100	*5300	*5300	4700	*3850	*3850	3750				
	2,99 m MH – 2 Sätze Abstützpratzen – abgesenkt	*3850	*3850	*3850	*12.000	*12.000	*12.000	*8850	*8850	*8850	*6850	*6850	6700	*5300	*5300	5100	*3850	*3850	*3850				
-1500 mm	Freistehend				7650	7650	5300	5050	5100	3600	3700	3750	2650	2900	2900	2100							
	2,75 m MH – 2 Sätze Abstützpratzen – abgesenkt				*9750	*9750	*9750	*7700	*7700	*7700	*5900	*5900	*5900	*4400	*4400	4400							
	2,99 m MH – 2 Sätze Abstützpratzen – abgesenkt				*9750	*9750	*9750	*7700	*7700	*7700	*5900	*5900	*5900	*4400	*4400	4400							

*Limitiert durch Hydraulik und nicht durch Kipplast.

Die Angaben zum Hubvermögen beruhen auf ISO 10567:2007. Die Werte betragen maximal 87 % des hydraulischen Hubvermögens oder 75 % der Kipplast. Der Lastpunkt ist die Mittellinie der Bolzenbefestigung des Löffeldrehzapfens am Stiel. Die Pendelachse muss verriegelt sein. Die Traglasten gelten für eine auf festem, eben tragendem Grund stehende Maschine. Das Gewicht von Löffel bzw. Schnellwechsler muss von den genannten Werten abgezogen werden, um das effektive Hubvermögen mit montiertem Löffel bzw. Schnellwechsler zu erhalten. Der Einsatz von Arbeitsgeräte-Anbringungspunkten zum Umschlagen bzw. Heben von Objekten kann die Hubleistung der Maschine beeinflussen.

Spezifische Produktbeschreibungen sind dem entsprechenden Betriebs- und Wartungshandbuch zu entnehmen.

Umschlagmaschine MH3024 – technische Daten

Hubvermögen

Alle Angaben in kg, ohne Arbeitsgerät, mit hydraulischer Kabinenerhöhung, Vollreifen, Kontergewicht (4200 kg) und aktiver Schwerhubfunktion.

 Lastpunkthöhe

 Last über Vorderseite

 Last über Hinterseite

 Last über Seite

 Last bei maximaler Reichweite (Stielkopf/Löffelbolzen)

Laufwerk























2,75 m oder 2,99 m (MH)

Ausleger

6,4 m (MH)

Stiel

5,0 m (Greiferkran)

Laufwerk 2,75 m oder 2,99 m (MH)	Ausleger 6,4 m (MH)	3000 mm			4500 mm			6000 mm			7500 mm			9000 mm			10.500 mm						mm		
																									
12.000 mm	Freistehend	*7650	*7650	*7650																*6500	*6500	*6500	3820		
	2,75 m MH – 2 Sätze Abstützpratzen – abgesehen	*7650	*7650	*7650																	*6500	*6500		*6500	
	2,99 m MH – 2 Sätze Abstützpratzen – abgesehen	*7650	*7650	*7650																		*6500		*6500	*6500
10.500 mm	Freistehend				*7500	*7500	*7500	*5950	*5950	4750											*4900	*4900	4000	6640	
	2,75 m MH – 2 Sätze Abstützpratzen – abgesehen				*7500	*7500	*7500	*5950	*5950	*5950												*4900	*4900		*4900
	2,99 m MH – 2 Sätze Abstützpratzen – abgesehen				*7500	*7500	*7500	*5950	*5950	*5950												*4900	*4900		*4900
9000 mm	Freistehend							6400	6450	4900	4400	4400	3350									3700	3700	2750	8270
	2,75 m MH – 2 Sätze Abstützpratzen – abgesehen							*7350	*7350	*7350	*5800	*5800	*5800									*4400	*4400	*4400	
	2,99 m MH – 2 Sätze Abstützpratzen – abgesehen							*7350	*7350	*7350	*5800	*5800	*5800									*4400	*4400	*4400	
7500 mm	Freistehend							6400	6400	4900	4400	4450	3350	3200	3200	2400						2950	2950	2200	9390
	2,75 m MH – 2 Sätze Abstützpratzen – abgesehen							*8000	*8000	*8000	*6900	*6900	6700	*5050	*5050	4900						*4150	*4150	*4150	
	2,99 m MH – 2 Sätze Abstützpratzen – abgesehen							*8000	*8000	*8000	*6900	*6900	*6900	*5050	*5050	*5050						*4150	*4150	*4150	
6000 mm	Freistehend				*9300	*9300	7550	6250	6300	4750	4350	4350	3300	3200	3200	2350						2550	2550	1850	10.160
	2,75 m MH – 2 Sätze Abstützpratzen – abgesehen				*9300	*9300	*9300	*8250	*8250	*8250	*6950	*6950	6650	*5950	*5950	4900						*4050	*4050	3950	
	2,99 m MH – 2 Sätze Abstützpratzen – abgesehen				*9300	*9300	*9300	*8250	*8250	*8250	*6950	*6950	*6950	*5950	*5950	5300						*4050	*4050	*4050	
4500 mm	Freistehend				9600	9600	7100	6000	6000	4500	4200	4200	3150	3100	3100	2300	2400	2400	1700			2300	2300	1650	10.670
	2,75 m MH – 2 Sätze Abstützpratzen – abgesehen				*10.950	*10.950	*10.950	*8650	*8650	*8650	*7150	*7150	6500	*6000	*6000	4800	*4600	*4600	3750			*4100	*4100	3650	
	2,99 m MH – 2 Sätze Abstützpratzen – abgesehen				*10.950	*10.950	*10.950	*8650	*8650	*8650	*7150	*7150	7050	*6000	*6000	5200	*4600	*4600	4050			*4100	*4100	3950	
3000 mm	Freistehend	17.850	17.900	12.100	8850	8850	6450	5650	5650	4150	4000	4000	2950	3000	3000	2200	2350	2350	1650			2150	2200	1550	10.940
	2,75 m MH – 2 Sätze Abstützpratzen – abgesehen	*18.200	*18.200	*18.200	*12.100	*12.100	*12.100	*9100	*9100	9000	*7250	*7250	6250	*5950	*5950	4700	4650	4700	3700			*4200	*4200	3450	
	2,99 m MH – 2 Sätze Abstützpratzen – abgesehen	*18.200	*18.200	*18.200	*12.100	*12.100	*12.100	*9100	*9100	*9100	*7250	*7250	6800	*5950	*5950	5100	4700	4700	4000			*4200	*4200	3750	
1500 mm	Freistehend	*5550	*5550	*5550	8050	8050	5700	5250	5300	3800	3800	3800	2750	2900	2900	2100	2250	2300	1600			2100	2100	1500	11.000
	2,75 m MH – 2 Sätze Abstützpratzen – abgesehen	*5550	*5550	*5550	*12.650	*12.650	*12.650	*9300	*9300	8550	*7250	*7250	6050	*5750	*5750	4550	*4450	*4450	3600			*3900	*3900	3350	
	2,99 m MH – 2 Sätze Abstützpratzen – abgesehen	*5550	*5550	*5550	*12.650	*12.650	*12.650	*9300	*9300	*9300	*7250	*7250	6800	*5750	*5750	5000	*4450	*4450	3950			*3900	*3900	3650	
0 mm	Freistehend	*3850	*3850	*3850	7450	7500	5200	4950	4950	3500	3600	3650	2600	2800	2800	2000	2200	2250	1550						
	2,75 m MH – 2 Sätze Abstützpratzen – abgesehen	*3850	*3850	*3850	*12.000	*12.000	*12.000	*8850	*8850	8200	*6850	*6850	5850	*5300	*5300	4450	*3850	*3850	3550						
	2,99 m MH – 2 Sätze Abstützpratzen – abgesehen	*3850	*3850	*3850	*12.000	*12.000	*12.000	*8850	*8850	*8850	*6850	*6850	6400	*5300	*5300	4850	*3850	*3850	*3850						
-1500 mm	Freistehend				7200	7250	4950	4750	4800	3350	3500	3500	2500	2700	2750	1900									
	2,75 m MH – 2 Sätze Abstützpratzen – abgesehen				*9750	*9750	*9750	*7700	*7700	*7700	*5900	*5900	5700	*4400	*4400	4400									
	2,99 m MH – 2 Sätze Abstützpratzen – abgesehen				*9750	*9750	*9750	*7700	*7700	*7700	*5900	*5900	*5900	*4400	*4400	*4400									

*Limitiert durch Hydraulik und nicht durch Kipplast.

Die Angaben zum Hubvermögen beruhen auf ISO 10567:2007. Die Werte betragen maximal 87 % des hydraulischen Hubvermögens oder 75 % der Kipplast. Der Lastpunkt ist die Mittellinie der Bolzenbefestigung des Löffeldrehzapfens am Stiel. Die Pendelachse muss verriegelt sein. Die Traglasten gelten für eine auf festem, eben tragendem Grund stehende Maschine. Das Gewicht von Löffel bzw. Schnellwechsler muss von den genannten Werten abgezogen werden, um das effektive Hubvermögen mit montiertem Löffel bzw. Schnellwechsler zu erhalten. Der Einsatz von Arbeitsgeräte-Anbringungspunkten zum Umschlagen bzw. Heben von Objekten kann die Hubleistung der Maschine beeinflussen.

Spezifische Produktbeschreibungen sind dem entsprechenden Betriebs- und Wartungshandbuch zu entnehmen.

Umschlagmaschine MH3024 – technische Daten

Hubvermögen

Alle Angaben in lb, ohne Arbeitsgerät, mit hydraulischer Kabinenerhöhung, Vollreifen, Kontergewicht (9.260 lb) und aktiver Schwerhubfunktion.

 Lastpunkthöhe

 Last über Vorderseite

 Last über Hinterseite

 Last über Seite

 Last bei maximaler Reichweite (Stielkopf/Löffelbolzen)

Laufwerk





















9'0" oder 9'10" (MH)

Ausleger

21'0" (MH)

Stiel

16'5" (Greiferkran)

Laufwerk 9'0" oder 9'10" (MH)	Ausleger 21'0" (MH)	10'			15'			20'			25'			30'			35'			Stiel 16'5" (Greiferkran)			*		
																									
Freistehend		*16.100	*16.100	*16.100																					
9'0" MH – 2 Sätze Abstützpratzen – abgesenkt		*16.100	*16.100	*16.100																	*15.500	*15.500	*15.500	1060	
9'10" MH – 2 Sätze Abstützpratzen – abgesenkt		*16.100	*16.100	*16.100																	*15.500	*15.500	*15.500		
Freistehend					*16.100	*16.100	*16.100	*12.200	*12.200	10.100															
9'0" MH – 2 Sätze Abstützpratzen – abgesenkt					*16.100	*16.100	*16.100	*12.200	*12.200	*12.200															2100
9'10" MH – 2 Sätze Abstützpratzen – abgesenkt					*16.100	*16.100	*16.100	*12.200	*12.200	*12.200															
Freistehend								13.700	13.800	10.500	9400	9400	7100												
9'0" MH – 2 Sätze Abstützpratzen – abgesenkt								*15.800	*15.800	*15.800	*12.000	*12.000	*12.000												2671
9'10" MH – 2 Sätze Abstützpratzen – abgesenkt								*15.800	*15.800	*15.800	*12.000	*12.000	*12.000												
Freistehend								13.800	13.800	10.500	9500	9500	7200	6900	6900	5100									
9'0" MH – 2 Sätze Abstützpratzen – abgesenkt								*17.500	*17.500	*17.500	*15.000	*15.000	*14.400	*10.100	*10.100	*10.100									
9'10" MH – 2 Sätze Abstützpratzen – abgesenkt								*17.500	*17.500	*17.500	*15.000	*15.000	*15.000	*10.100	*10.100	*10.100									
Freistehend					*20.400	*20.400	16.300	13.500	13.500	10.200	9300	9400	7000	6800	6900	5100									
9'0" MH – 2 Sätze Abstützpratzen – abgesenkt					*20.400	*20.400	*20.400	*17.900	*17.900	*17.900	*15.200	*15.200	14.300	*13.000	*13.000	10.500									
9'10" MH – 2 Sätze Abstützpratzen – abgesenkt					*20.400	*20.400	*20.400	*17.900	*17.900	*17.900	*15.200	*15.200	*15.200	*13.000	*13.000	11.400									
Freistehend					20.600	20.700	15.300	12.900	13.000	9700	9000	9100	6800	6700	4900										
9'0" MH – 2 Sätze Abstützpratzen – abgesenkt					*23.700	*23.700	*23.700	*18.800	*18.800	*18.800	*15.500	*15.500	13.900	*13.000	*13.000	10.400									
9'10" MH – 2 Sätze Abstützpratzen – abgesenkt					*23.700	*23.700	*23.700	*18.800	*18.800	*18.800	*15.500	*15.500	15.100	*13.000	*13.000	11.200									
Freistehend		38.300	38.500	26.200	19.000	19.100	13.900	12.100	12.200	9000	8600	8700	6400	6500	4700	5000	5000	3600	4800	4800	3400	4800	4800	3400	
9'0" MH – 2 Sätze Abstützpratzen – abgesenkt		*39.300	*39.300	*39.300	*26.100	*26.100	*26.100	*19.700	*19.700	19.300	*15.800	*15.800	13.500	12.800	12.900	10.100	10.000	10.100	7900	*9200	*9200	7600	3586		
9'10" MH – 2 Sätze Abstützpratzen – abgesenkt		*39.300	*39.300	*39.300	*26.100	*26.100	*26.100	*19.700	*19.700	19.700	*15.800	*15.800	14.700	12.900	*12.900	11.000	10.100	10.100	8600	*9200	*9200	8300			
Freistehend		*13.300	*13.300	*13.300	17.300	17.400	12.300	11.300	11.400	8200	8200	8200	5900	6200	6200	4500	4900	4900	3500	4600	4700	3300			
9'0" MH – 2 Sätze Abstützpratzen – abgesenkt		*13.300	*13.300	*13.300	*27.500	*27.500	*27.500	*20.100	*20.100	18.400	*15.700	*15.700	13.000	*12.500	*12.500	9800	*9500	*9500	7800	*8700	*8700	7400	3609		
9'10" MH – 2 Sätze Abstützpratzen – abgesenkt		*13.300	*13.300	*13.300	*27.500	*27.500	*27.500	*20.100	*20.100	20.100	*15.700	*15.700	14.200	*12.500	*12.500	10.700	*9500	*9500	8500	*8700	*8700	8100			
Freistehend		*8700	*8700	*8700	16.100	16.100	11.200	10.700	10.700	7600	7800	7800	5600	6000	4300	4800	4800	3400							
9'0" MH – 2 Sätze Abstützpratzen – abgesenkt		*8700	*8700	*8700	*26.000	*26.000	*26.000	*19.200	*19.200	17.600	*14.800	*14.800	12.600	*11.400	*11.400	9600	*8000	*8000	7700						
9'10" MH – 2 Sätze Abstützpratzen – abgesenkt		*8700	*8700	*8700	*26.000	*26.000	*26.000	*19.200	*19.200	19.200	*14.800	*14.800	13.700	*11.400	*11.400	10.500	*8000	*8000	*8000						
Freistehend					15.500	15.600	10.600	10.300	10.300	7200	7500	7600	5300												
9'0" MH – 2 Sätze Abstützpratzen – abgesenkt					*21.500	*21.500	*21.500	*16.600	*16.600	*16.600	*12.700	*12.700	12.300												
9'10" MH – 2 Sätze Abstützpratzen – abgesenkt					*21.500	*21.500	*21.500	*16.600	*16.600	*16.600	*12.700	*12.700	*12.700												

*Limitiert durch Hydraulik und nicht durch Kipplast.

Die Angaben zum Hubvermögen beruhen auf ISO 10567:2007. Die Werte betragen maximal 87 % des hydraulischen Hubvermögens oder 75 % der Kipplast. Der Lastpunkt ist die Mittellinie der Bolzenbefestigung des Löffeldrehzapfens am Stiel. Die Pendelachse muss verriegelt sein. Die Traglasten gelten für eine auf festem, eben tragendem Grund stehende Maschine. Das Gewicht von Löffel bzw. Schnellwechsler muss von den genannten Werten abgezogen werden, um das effektive Hubvermögen mit montiertem Löffel bzw. Schnellwechsler zu erhalten. Der Einsatz von Arbeitsgeräte-Anbringungsstellen zum Umschlagen bzw. Heben von Objekten kann die Hubleistung der Maschine beeinflussen.

Spezifische Produktbeschreibungen sind dem entsprechenden Betriebs- und Wartungshandbuch zu entnehmen.

Umschlagmaschine MH3024 – technische Daten

Hubvermögen

Alle Angaben in kg, ohne Arbeitsgerät, mit hydraulischer Kabinenerhöhung, Vollreifen, Kontergewicht (4700 kg) und aktiver Schwerhubfunktion.

Lastpunkthöhe

Last über Vorderseite

Last über Hinterseite

Last über Seite

Last bei maximaler Reichweite (Stielkopf/Löffelbolzen)

Laufwerk
2,75 m oder 2,99 m (MH)

Ausleger
7,45 m (MH)

Stiel
4,3 m (gerade)

Laufwerk 2,75 m oder 2,99 m (MH)	Ausleger 7,45 m (MH)	3000 mm			4500 mm			6000 mm			7500 mm			9000 mm			10.500 mm						mm
12.000 mm	Freistehend				*6500	*6500	*6500													*6300	*6300	*6300	4630
	2,75 m MH – 2 Sätze Abstützpratzen – abgesenkt				*6500	*6500	*6500													*6300	*6300	*6300	
	2,99 m MH – 2 Sätze Abstützpratzen – abgesenkt				*6500	*6500	*6500													*6300	*6300	*6300	
10.500 mm	Freistehend							6300	6300	4700										4600	4650	3450	7120
	2,75 m MH – 2 Sätze Abstützpratzen – abgesenkt							*7000	*7000	*7000										*5150	*5150	*5150	
	2,99 m MH – 2 Sätze Abstützpratzen – abgesenkt							*7000	*7000	*7000										*5150	*5150	*5150	
9000 mm	Freistehend							6350	6350	4800	4300	4300	3200							3250	3300	2400	8670
	2,75 m MH – 2 Sätze Abstützpratzen – abgesenkt							*8050	*8050	*8050	*6700	*6700	6650							*4750	*4750	*4750	
	2,99 m MH – 2 Sätze Abstützpratzen – abgesenkt							*8050	*8050	*8050	*6700	*6700	6650							*4750	*4750	*4750	
7500 mm	Freistehend							6250	6250	4700	4250	4250	3150	3050	3050	2200				2600	2600	1850	9740
	2,75 m MH – 2 Sätze Abstützpratzen – abgesenkt							*8150	*8150	*8150	*6700	*6700	6600	*5600	*5600	4800				*4600	*4600	4150	
	2,99 m MH – 2 Sätze Abstützpratzen – abgesenkt							*8150	*8150	*8150	*6700	*6700	6600	*5600	*5600	5250				*4600	*4600	4550	
6000 mm	Freistehend				9650	9700	7100	6000	6000	4450	4100	4150	3050	3000	3000	2150				2200	2250	1550	10.480
	2,75 m MH – 2 Sätze Abstützpratzen – abgesenkt				*10.950	*10.950	*10.950	*8400	*8400	*8400	*6800	*6800	6450	*5600	*5600	4750				*4550	*4550	3600	
	2,99 m MH – 2 Sätze Abstützpratzen – abgesenkt				*10.950	*10.950	*10.950	*8400	*8400	*8400	*6800	*6800	6450	*5600	*5600	5150				*4550	*4550	3950	
4500 mm	Freistehend	17.950	18.050	12.100	8950	8900	6400	5600	5650	4100	3900	3950	2850	2900	2900	2050	2150	2200	1500	2000	2000	1350	10.970
	2,75 m MH – 2 Sätze Abstützpratzen – abgesenkt	*18.150	*18.150	*18.150	*11.750	*11.750	*11.750	*8700	*8700	*8700	*6900	*6900	6250	*5600	*5600	4650	*4500	*4500	3550	*4150	*4150	3300	
	2,99 m MH – 2 Sätze Abstützpratzen – abgesenkt	*18.150	*18.150	*18.150	*11.750	*11.750	*11.750	*8700	*8700	*8700	*6900	*6900	6800	*5600	*5600	5050	*4500	*4500	3900	*4150	*4150	3600	
3000 mm	Freistehend				7900	7950	5500	5150	5200	3700	3700	3700	2600	2750	2750	1900	2100	2100	1450	1850	1850	1250	11.240
	2,75 m MH – 2 Sätze Abstützpratzen – abgesenkt				*12.100	*12.100	*12.100	*8800	*8800	8550	*6850	*6850	6000	*5450	*5450	4500	*4300	*4300	3500	*3700	*3700	3100	
	2,99 m MH – 2 Sätze Abstützpratzen – abgesenkt				*12.100	*12.100	*12.100	*8800	*8800	*8800	*6850	*6850	6550	*5450	*5450	4900	*4300	*4300	3800	*3700	*3700	3400	
1500 mm	Freistehend				*5350	*5350	4850	4800	4800	3300	3450	3500	2400	2600	2650	1800	2050	2050	1350	1800	1800	1200	11.300
	2,75 m MH – 2 Sätze Abstützpratzen – abgesenkt				*5350	*5350	*5350	*8400	*8400	8100	*6500	*6500	5750	*5150	*5150	4350	*3950	*3950	3400	*3200	*3200	3050	
	2,99 m MH – 2 Sätze Abstützpratzen – abgesenkt				*5350	*5350	*5350	*8400	*8400	*8400	*6500	*6500	6300	*5150	*5150	4750	*3950	*3950	3750	*3200	*3200	*3200	
0 mm	Freistehend				*4650	*4650	4600	4550	4550	3100	3300	3300	2250	2500	2550	1700	2000	2000	1300	1800	1800	1200	11.150
	2,75 m MH – 2 Sätze Abstützpratzen – abgesenkt				*4650	*4650	*4650	*7300	*7300	*7300	*5800	*5800	5550	*4500	*4500	4250	*3300	*3300	*3300	*2650	*2650	*2650	
	2,99 m MH – 2 Sätze Abstützpratzen – abgesenkt				*4650	*4650	*4650	*7300	*7300	*7300	*5800	*5800	*5800	*4500	*4500	*4500	*3300	*3300	*3300	*2650	*2650	*2650	
-1500 mm	Freistehend							4450	4450	3000	3200	3250	2150	2450	2500	1650							
	2,75 m MH – 2 Sätze Abstützpratzen – abgesenkt							*5600	*5600	*5600	*4650	*4650	*3550	*3550	*3550								
								*5600	*5600	*5600	*4650	*4650	*3550	*3550	*3550								

*Limitiert durch Hydraulik und nicht durch Kipplast.

Die Angaben zum Hubvermögen beruhen auf ISO 10567:2007. Die Werte betragen maximal 87 % des hydraulischen Hubvermögens oder 75 % der Kipplast. Der Lastpunkt ist die Mittellinie der Bolzenbefestigung des Löffeldrehzapfens am Stiel. Die Pendelachse muss verriegelt sein. Die Traglasten gelten für eine auf festem, eben tragendem Grund stehende Maschine. Das Gewicht von Löffel bzw. Schnellwechsler muss von den genannten Werten abgezogen werden, um das effektive Hubvermögen mit montiertem Löffel bzw. Schnellwechsler zu erhalten. Der Einsatz von Arbeitsgeräte-Anbringungspunkten zum Umschlagen bzw. Heben von Objekten kann die Hubleistung der Maschine beeinflussen.

Spezifische Produktbeschreibungen sind dem entsprechenden Betriebs- und Wartungshandbuch zu entnehmen.

Umschlagmaschine MH3024 – technische Daten

Hubvermögen

Alle Angaben in kg, ohne Arbeitsgerät, mit hydraulischer Kabinenerhöhung, Vollreifen, Kontergewicht (4200 kg) und aktiver Schwerhubfunktion.



Laufwerk

2,75 m oder 2,99 m (MH)

Ausleger

6,4 m (MH)

Stiel

4,3 m (gerade)

Laufwerk	Laufwerkkonfiguration	3000 mm			4500 mm			6000 mm			7500 mm			9000 mm			mm		
		Icon 1	Icon 2	Icon 3	Icon 1	Icon 2	Icon 3	Icon 1	Icon 2	Icon 3	Icon 1	Icon 2	Icon 3	Icon 1	Icon 2	Icon 3			
10.500 mm	Freistehend				*7200	*7200	7100										*5800	*5800	5300
	2,75 m MH – 2 Sätze Abstützpratzen – abgesenkt				*7200	*7200	*7200										*5800	*5800	*5800
	2,99 m MH – 2 Sätze Abstützpratzen – abgesenkt				*7200	*7200	*7200										*5800	*5800	*5800
9000 mm	Freistehend				*8750	*8750	7300	6000	6050	4500							4250	4250	3150
	2,75 m MH – 2 Sätze Abstützpratzen – abgesenkt				*8750	*8750	*8750	*7300	*7300	*7300							*4950	*4950	*4950
	2,99 m MH – 2 Sätze Abstützpratzen – abgesenkt				*8750	*8750	*8750	*7300	*7300	*7300							*4950	*4950	*4950
7500 mm	Freistehend				*9750	*9750	7300	6000	6050	4500	4100	4100	3000				3200	3200	2350
	2,75 m MH – 2 Sätze Abstützpratzen – abgesenkt				*9750	*9750	*9750	*8200	*8200	*8200	*6900	*6900	6350				*4650	*4650	*4650
	2,99 m MH – 2 Sätze Abstützpratzen – abgesenkt				*9750	*9750	*9750	*8200	*8200	*8200	*6900	*6900	*6900				*4650	*4650	*4650
6000 mm	Freistehend				9550	9600	7050	5900	5900	4400	4000	4050	2950	2900	2100		2650	2700	1900
	2,75 m MH – 2 Sätze Abstützpratzen – abgesenkt				*10.500	*10.500	*10.500	*8400	*8400	*8400	*6950	*6950	6300	*5800	*5800	4600	*4550	*4550	4250
	2,99 m MH – 2 Sätze Abstützpratzen – abgesenkt				*10.500	*10.500	*10.500	*8400	*8400	*8400	*6950	*6950	6850	*5800	*5800	5000	*4550	*4550	*4550
4500 mm	Freistehend	*14.950	*14.950	12.900	9050	9050	6600	5600	5650	4150	3900	3900	2850	2850	2050	2350	2400	1650	
	2,75 m MH – 2 Sätze Abstützpratzen – abgesenkt	*14.950	*14.950	*14.950	*11.400	*11.400	*11.400	*8750	*8750	*8750	*7050	*7050	6150	*5750	*5750	4550	*4600	*4600	4200
	2,99 m MH – 2 Sätze Abstützpratzen – abgesenkt	*14.950	*14.950	*14.950	*11.400	*11.400	*11.400	*8750	*8750	*8750	*7050	*7050	6700	*5750	*5750	4950	*4600	*4600	4200
3000 mm	Freistehend	16.500	16.600	10.950	8300	8300	5900	5250	5300	3800	3700	3750	2650	2750	1950	2200	2200	1500	
	2,75 m MH – 2 Sätze Abstützpratzen – abgesenkt	*19.200	*19.200	*19.200	*12.300	*12.300	*12.300	*9050	*9050	*9050	8600	*7100	5950	*5650	*5650	4450	*4500	*4500	3600
	2,99 m MH – 2 Sätze Abstützpratzen – abgesenkt	*19.200	*19.200	*19.200	*12.300	*12.300	*12.300	*9050	*9050	*9050	*7100	*7100	6500	*5650	*5650	4850	*4500	*4500	3950
1500 mm	Freistehend	*3000	*3000	*3000	7550	7600	5250	4950	4950	3500	3550	3550	2500	2650	1850	2150	2150	1450	
	2,75 m MH – 2 Sätze Abstützpratzen – abgesenkt	*3000	*3000	*3000	*12.350	*12.350	*12.350	*9000	*9000	*9000	8200	*6900	5750	*5350	*5350	4350	*4000	*4000	3500
	2,99 m MH – 2 Sätze Abstützpratzen – abgesenkt	*3000	*3000	*3000	*12.350	*12.350	*12.350	*9000	*9000	*9000	*6900	*6900	6300	*5350	*5350	4750	*4000	*4000	3850
0 mm	Freistehend				7150	7200	4900	4700	4700	3250	3400	3400	2350	2550	2600	1750			
	2,75 m MH – 2 Sätze Abstützpratzen – abgesenkt				*10.200	*10.200	*10.200	*8250	*8250	7900	*6250	*6250	5600	*4700	*4700	4250			
	2,99 m MH – 2 Sätze Abstützpratzen – abgesenkt				*10.200	*10.200	*10.200	*8250	*8250	*8250	*6250	*6250	6150	*4700	*4700	4650			

Hubvermögen

Alle Angaben in lb, ohne Arbeitsgerät, mit hydraulischer Kabinenerhöhung, Vollreifen, Kontergewicht (9.260 lb) und aktiver Schwerhubfunktion.



Laufwerk

9'0" oder 9'10" (MH)

Ausleger

21'0" (MH)

Stiel

14'1" (gerade)

Laufwerk	Laufwerkkonfiguration	10'			15'			20'			25'			30'			mm		
		Icon 1	Icon 2	Icon 3	Icon 1	Icon 2	Icon 3	Icon 1	Icon 2	Icon 3	Icon 1	Icon 2	Icon 3	Icon 1	Icon 2	Icon 3			
35'	Freistehend				*15.000	*15.000	*15.000										*13.100	*13.100	12.800
	2,75 m MH – 2 Sätze Abstützpratzen – abgesenkt				*15.000	*15.000	*15.000										*13.100	*13.100	*13.100
	2,99 m MH – 2 Sätze Abstützpratzen – abgesenkt				*15.000	*15.000	*15.000										*13.100	*13.100	*13.100
30'	Freistehend				*18.900	*18.900	15.700	12.900	12.900	9600							9700	9700	7200
	2,75 m MH – 2 Sätze Abstützpratzen – abgesenkt				*18.900	*18.900	*18.900	*15.400	*15.400	*15.400							*11.100	*11.100	*11.100
	2,99 m MH – 2 Sätze Abstützpratzen – abgesenkt				*18.900	*18.900	*18.900	*15.400	*15.400	*15.400							*11.100	*11.100	*11.100
25'	Freistehend				21.100	21.100	15.700	12.900	13.000	9700	8700	8800	6500				7200	7200	5200
	2,75 m MH – 2 Sätze Abstützpratzen – abgesenkt				*21.200	*21.200	*21.200	*17.800	*17.800	*17.800	*14.700	*14.700	13.700				*10.300	*10.300	*10.300
	2,99 m MH – 2 Sätze Abstützpratzen – abgesenkt				*21.200	*21.200	*21.200	*17.800	*17.800	*17.800	*14.700	*14.700	*14.700				*10.300	*10.300	*10.300
20'	Freistehend				20.500	20.600	15.200	12.600	12.700	9400	8600	8700	6400	6200	6200	4400	5900	6000	4200
	2,75 m MH – 2 Sätze Abstützpratzen – abgesenkt				*22.800	*22.800	*22.800	*18.200	*18.200	*18.200	*15.100	*15.100	13.500	*11.500	*11.500	9900	*10.100	*10.100	9500
	2,99 m MH – 2 Sätze Abstützpratzen – abgesenkt				*22.800	*22.800	*22.800	*18.200	*18.200	*18.200	*15.100	*15.100	14.700	*11.500	*11.500	10.700	*10.100	*10.100	*10.100
15'	Freistehend	*32.000	*32.000	27.900	19.400	19.500	14.200	12.100	12.200	8900	8400	8400	6100	6100	4300	5200	5300	3700	
	2,75 m MH – 2 Sätze Abstützpratzen – abgesenkt	*32.000	*32.000	*32.000	*24.700	*24.700	*24.700	*19.000	*19.000	*19.000	*15.300	*15.300	13.200	*12.400	*12.400	9700	*10.200	*10.200	8500
	2,99 m MH – 2 Sätze Abstützpratzen – abgesenkt	*32.000	*32.000	*32.000	*24.700	*24.700	*24.700	*19.000	*19.000	*19.000	*15.300	*15.300	14.400	*12.400	*12.400	10.600	*10.200	*10.200	9200
10'	Freistehend	35.500	35.700	23.700	17.900	17.900	12.800	11.400	11.400	8200	8000	8000	5700	5900	4200	4900	4900	3400	
	2,75 m MH – 2 Sätze Abstützpratzen – abgesenkt	*41.500	*41.500	*41.500	*26.600	*26.600	*26.600	*19.600	*19.600	*19.600	18.500	*15.300	12.800	*12.200	*12.200	9500	*9900	*9900	7900
	2,99 m MH – 2 Sätze Abstützpratzen – abgesenkt	*41.500	*41.500	*41.500	*26.600	*26.600	*26.600	*19.600	*19.600	*19.600	*15.300	*15.300	14.000	*12.200	*12.200	10.400	*9900	*9900	8700
5'	Freistehend	*7100	*7100	*7100	16.300	16.400	11.400	10.600	10.700	7600	7600	7600	5400	5700	5700	4700	4700	3200	
	2,75 m MH – 2 Sätze Abstützpratzen – abgesenkt	*7100	*7100	*7100	*26.800	*26.800	*26.800	*19.500	*19.500	17.600	*14.900	*14.900	12.400	*11.500	*11.500	9300	*8800	*8800	7700
	2,99 m MH – 2 Sätze Abstützpratzen – abgesenkt	*7100	*7100	*7100	*26.800	*26.800	*26.800	*19.500	*19.500	19.400	*14.900	*14.900	13.600	*11.500	*11.500	10.200	*8800	*8800	8500
0'	Freistehend				15.400	15.500	10.500	10.100	10.200	7000	7300	7300	5100	5500	5600	3800			
	2,75 m MH – 2 Sätze Abstützpratzen – abgesenkt				*23.700	*23.700	*23.700	*17.800	*17.800	17.000	*13.500	*13.500	12.100	*10.000	*10.000	9100			
	2,99 m MH – 2 Sätze Abstützpratzen – abgesenkt				*23.700	*23.700	*23.700	*17.800	*17.800	*17.800	*13.500	*13.500	13.200	*10.000	*10.000	*10.000			

*Limitiert durch Hydraulik und nicht durch Klipplast.

Die Angaben zum Hubvermögen beruhen auf ISO 10567:2007. Die Werte betragen maximal 87 % des hydraulischen Hubvermögens oder 75 % der Klipplast. Der Lastpunkt ist die Mittellinie der Bolzenbefestigung des Löffelrehzapfens am Stiel. Die Pendelachse muss verriegelt sein. Die Traglasten gelten für eine auf festem, eben tragendem Grund stehende Maschine. Das Gewicht von Löffel bzw. Schnellwechsler muss von den genannten Werten abgezogen werden, um das effektive Hubvermögen mit montiertem Löffel bzw. Schnellwechsler zu erhalten. Der Einsatz von Arbeitsgeräte-Anbringungsstellen zum Umschlagen bzw. Heben von Objekten kann die Hubleistung der Maschine beeinflussen.

Spezifische Produktbeschreibungen sind dem entsprechenden Betriebs- und Wartungshandbuch zu entnehmen.

Umschlagmaschine MH3024 – technische Daten

Hubvermögen

Alle Angaben in kg, ohne Arbeitsgerät, mit hydraulischer Kabinenerhöhung, Vollreifen, Kontergewicht (4700 kg) und aktiver Schwerhubfunktion.



Laufwerk

2,75 m oder 2,99 m (MH)

Ausleger

6,4 m (MH)

Stiel

4,3 m (gerade)

Laufwerk	Laufwerkkonfiguration	3000 mm			4500 mm			6000 mm			7500 mm			9000 mm			mm		
		Icon 1	Icon 2	Icon 3	Icon 1	Icon 2	Icon 3	Icon 1	Icon 2	Icon 3	Icon 1	Icon 2	Icon 3	Icon 1	Icon 2	Icon 3			
10.500 mm	Freistehend				*7200	*7200	*7200										*5800	*5800	5800
	2,75 m MH – 2 Sätze Abstützpötzen – abgesenkt				*7200	*7200	*7200										*5800	*5800	*5800
	2,99 m MH – 2 Sätze Abstützpötzen – abgesenkt				*7200	*7200	*7200										*5800	*5800	*5800
9000 mm	Freistehend				*8750	*8750	7650	6300	6300	4750							4450	4500	3350
	2,75 m MH – 2 Sätze Abstützpötzen – abgesenkt				*8750	*8750	*8750	*7300	*7300	*7300							*4950	*4950	*4950
	2,99 m MH – 2 Sätze Abstützpötzen – abgesenkt				*8750	*8750	*8750	*7300	*7300	*7300							*4950	*4950	*4950
7500 mm	Freistehend				*9750	*9750	7650	6300	6350	4750	4300	4300	3200				3400	3400	2500
	2,75 m MH – 2 Sätze Abstützpötzen – abgesenkt				*9750	*9750	*9750	*8200	*8200	*8200	*6900	*6900	6650				*4650	*4650	*4650
	2,99 m MH – 2 Sätze Abstützpötzen – abgesenkt				*9750	*9750	*9750	*8200	*8200	*8200	*6900	*6900	6650				*4650	*4650	*4650
6000 mm	Freistehend				10.000	10.050	7450	6150	6200	4650	4250	4250	3150	3050	3100	2250	2850	2850	2050
	2,75 m MH – 2 Sätze Abstützpötzen – abgesenkt				*10.500	*10.500	*10.500	*8400	*8400	*8400	*6950	*6950	6600	*5800	*5800	4800	*4550	*4550	4500
	2,99 m MH – 2 Sätze Abstützpötzen – abgesenkt				*10.500	*10.500	*10.500	*8400	*8400	*8400	*6950	*6950	6600	*5800	*5800	4800	*4550	*4550	4500
4500 mm	Freistehend	*14.950	*14.950	13.550	9450	9500	6950	5900	5950	4400	4100	4150	3050	3000	3050	2200	2500	2550	1800
	2,75 m MH – 2 Sätze Abstützpötzen – abgesenkt	*14.950	*14.950	*14.950	*11.400	*11.400	*11.400	*8750	*8750	*8750	*7050	*7050	6450	*5750	*5750	4750	*4600	*4600	4050
	2,99 m MH – 2 Sätze Abstützpötzen – abgesenkt	*14.950	*14.950	*14.950	*11.400	*11.400	*11.400	*8750	*8750	*8750	*7050	*7050	7000	*5750	*5750	5200	*4600	*4600	4400
3000 mm	Freistehend	17.350	17.400	11.600	8700	8750	6300	5550	5600	4050	3950	3950	2850	2900	2950	2100	2350	2350	1650
	2,75 m MH – 2 Sätze Abstützpötzen – abgesenkt	*19.200	*19.200	*19.200	*12.300	*12.300	*12.300	*9050	*9050	9000	*7100	*7100	6250	*5650	*5650	4650	*4500	*4500	3800
	2,99 m MH – 2 Sätze Abstützpötzen – abgesenkt	*19.200	*19.200	*19.200	*12.300	*12.300	*12.300	*9050	*9050	*9050	*7100	*7100	6800	*5650	*5650	5100	*4500	*4500	4150
1500 mm	Freistehend	*3000	*3000	*3000	8000	8050	5650	5250	5250	3750	3750	3750	2700	2850	2850	2000	2300	2300	1600
	2,75 m MH – 2 Sätze Abstützpötzen – abgesenkt	*3000	*3000	*3000	*12.350	*12.350	*12.350	*9000	*9000	8600	*6900	*6900	6050	*5350	*5350	4550	*4000	*4000	3700
	2,99 m MH – 2 Sätze Abstützpötzen – abgesenkt	*3000	*3000	*3000	*12.350	*12.350	*12.350	*9000	*9000	*9000	*6900	*6900	6600	*5350	*5350	4950	*4000	*4000	*4000
0 mm	Freistehend				7600	7600	5250	5000	5000	3500	3600	3650	2550	2750	2750	1950			
	2,75 m MH – 2 Sätze Abstützpötzen – abgesenkt				*10.200	*10.200	*10.200	*8250	*8250	*8250	*6250	*6250	5900	*4700	*4700	4450			
	2,99 m MH – 2 Sätze Abstützpötzen – abgesenkt				*10.200	*10.200	*10.200	*8250	*8250	*8250	*6250	*6250	*6250	*4700	*4700	*4700			

Hubvermögen

Alle Angaben in lb, ohne Arbeitsgerät, mit hydraulischer Kabinenerhöhung, Vollreifen, Kontergewicht (10.370 lb) und aktiver Schwerhubfunktion.



Laufwerk

9'0" oder 9'10" (MH)

Ausleger

21'0" (MH)

Stiel

14'1"(gerade)

Laufwerk	Laufwerkkonfiguration	10'			15'			20'			25'			30'			mm		
		Icon 1	Icon 2	Icon 3	Icon 1	Icon 2	Icon 3	Icon 1	Icon 2	Icon 3	Icon 1	Icon 2	Icon 3	Icon 1	Icon 2	Icon 3			
35'	Freistehend				*15.000	*15.000	*15.000										*13.100	*13.100	*13.100
	2,75 m MH – 2 Sätze Abstützpötzen – abgesenkt				*15.000	*15.000	*15.000										*13.100	*13.100	*13.100
	2,99 m MH – 2 Sätze Abstützpötzen – abgesenkt				*15.000	*15.000	*15.000										*13.100	*13.100	*13.100
30'	Freistehend				*18.900	*18.900	16.500	13.500	13.500	10.200							10.200	10.200	7600
	2,75 m MH – 2 Sätze Abstützpötzen – abgesenkt				*18.900	*18.900	*18.900	*15.400	*15.400	*15.400							*11.100	*11.100	*11.100
	2,99 m MH – 2 Sätze Abstützpötzen – abgesenkt				*18.900	*18.900	*18.900	*15.400	*15.400	*15.400							*11.100	*11.100	*11.100
25'	Freistehend				*21.200	*21.200	16.500	13.600	13.600	10.200	9200	9300	6900				7600	7600	5600
	2,75 m MH – 2 Sätze Abstützpötzen – abgesenkt				*21.200	*21.200	*21.200	*17.800	*17.800	*17.800	*14.700	*14.700	14.300				*10.300	*10.300	*10.300
	2,99 m MH – 2 Sätze Abstützpötzen – abgesenkt				*21.200	*21.200	*21.200	*17.800	*17.800	*17.800	*14.700	*14.700	*14.700				*10.300	*10.300	*10.300
20'	Freistehend				21.500	21.600	16.000	13.300	13.300	10.000	9100	9200	6800	6600	6600	4800	6300	6300	4600
	2,75 m MH – 2 Sätze Abstützpötzen – abgesenkt				*22.800	*22.800	*22.800	*18.200	*18.200	*18.200	*15.100	*15.100	14.200	*11.500	*11.500	10.300	*10.100	*10.100	10.000
	2,99 m MH – 2 Sätze Abstützpötzen – abgesenkt				*22.800	*22.800	*22.800	*18.200	*18.200	*18.200	*15.100	*15.100	*15.100	*11.500	*11.500	11.200	*10.100	*10.100	*10.100
15'	Freistehend	*32.000	*32.000	29.200	20.400	20.500	15.000	12.700	12.800	9500	8800	8900	6500	6500	6500	4700	5600	5600	4000
	2,75 m MH – 2 Sätze Abstützpötzen – abgesenkt	*32.000	*32.000	*32.000	*24.700	*24.700	*24.700	*19.000	*19.000	*19.000	*15.300	*15.300	13.900	*12.400	*12.400	10.200	*10.200	*10.200	8900
	2,99 m MH – 2 Sätze Abstützpötzen – abgesenkt	*32.000	*32.000	*32.000	*24.700	*24.700	*24.700	*19.000	*19.000	*19.000	*15.300	*15.300	15.100	*12.400	*12.400	11.100	*10.200	*10.200	9700
10'	Freistehend	37.300	37.500	25.100	18.800	18.900	13.600	12.000	12.100	8800	8500	8500	6200	6300	6300	4500	5200	5200	3700
	2,75 m MH – 2 Sätze Abstützpötzen – abgesenkt	*41.500	*41.500	*41.500	*26.600	*26.600	*26.600	*19.600	*19.600	19.300	*15.300	*15.300	13.400	*12.200	*12.200	10.000	*9900	*9900	8400
	2,99 m MH – 2 Sätze Abstützpötzen – abgesenkt	*41.500	*41.500	*41.500	*26.600	*26.600	*26.600	*19.600	*19.600	*19.600	*15.300	*15.300	14.700	*12.200	*12.200	10.900	*9900	*9900	9100
5'	Freistehend	*7100	*7100	*7100	17.300	17.300	12.200	11.300	11.300	8100	8100	8100	5800	6100	6100	4300	5000	5100	3500
	2,75 m MH – 2 Sätze Abstützpötzen – abgesenkt	*7100	*7100	*7100	*26.800	*26.800	*26.800	*19.500	*19.500	18.500	*14.900	*14.900	13.000	*11.500	*11.500	9800	*8800	*8800	8200
	2,99 m MH – 2 Sätze Abstützpötzen – abgesenkt	*7100	*7100	*7100	*26.800	*26.800	*26.800	*19.500	*19.500	*19.500	*14.900	*14.900	14.200	*11.500	*11.500	10.700	*8800	*8800	*8800
0'	Freistehend				16.300	16.400	11.300	10.700	10.800	7600	7800	7800	5500	5900	6000	4200			
	2,75 m MH – 2 Sätze Abstützpötzen – abgesenkt				*23.700	*23.700	*23.700	*17.800	*17.800	*17.800	*13.500	*13.500	12.700	*10.000	*10.000	9600			
	2,99 m MH – 2 Sätze Abstützpötzen – abgesenkt				*23.700	*23.700	*23.700	*17.800	*17.800	*17.800	*13.500	*13.500	*13.500	*10.000	*10.000	*10.000			

*Limitiert durch Hydraulik und nicht durch Kipplast.

Die Angaben zum Hubvermögen beruhen auf ISO 10567:2007. Die Werte betragen maximal 87 % des hydraulischen Hubvermögens oder 75 % der Kipplast. Der Lastpunkt ist die Mittellinie der Bolzenbefestigung des Löffeldrehzapfens am Stiel. Die Pendelachse muss verriegelt sein. Die Traglasten gelten für eine auf festem, eben tragendem Grund stehende Maschine. Das Gewicht von Löffel bzw. Schnellwechsler muss von den genannten Werten abgezogen werden, um das effektive Hubvermögen mit montiertem Löffel bzw. Schnellwechsler zu erhalten. Der Einsatz von Arbeitsgeräte-Anbringungspunkten zum Umschlagen bzw. Heben von Objekten kann die Hubleistung der Maschine beeinflussen.

Spezifische Produktbeschreibungen sind dem entsprechenden Betriebs- und Wartungshandbuch zu entnehmen.

Umschlagmaschine MH3024 – technische Daten

Hubvermögen

Alle Angaben in kg, ohne Arbeitsgerät, mit hydraulischer Kabinenerhöhung, Luftreifen, Löffelzylinder und Löffelgestänge, Kontergewicht (4200 kg) und aktiver Schwerhubfunktion.

 Lastpunkthöhe
  Last über Vorderseite
  Last über Hinterseite
  Last über Seite
  Last bei maximaler Reichweite (Stielkopf/Löffelbolzen)

Laufwerk















2,75 m (MH oder STD) oder 2,99 m (MH)

Ausleger

5,65 m (Monoblock)

Stiel

2,5 m (gerade)

Laufwerk Laufwerkkonfiguration	3000 mm			4500 mm			6000 mm			7500 mm			mm			
																
7500 mm	Freistehend													*4150	*4150	*4150
	2,75 m MH – 2 Sätze Abstützpratzen – abgesenkt													*4150	*4150	*4150
	2,99 m MH – 2 Sätze Abstützpratzen – abgesenkt													*4150	*4150	*4150
	2,75 m STD – Abstützpratzen vorne – Planierschild hinten – abgesenkt													*4150	*4150	*4150
	2,75 m STD – Frontplanierschild – Abstützpratzen hinten – abgesenkt													*4150	*4150	*4150
6000 mm	Freistehend						*5600	5400	4300					*3750	*3750	3250
	2,75 m MH – 2 Sätze Abstützpratzen – abgesenkt						*5600	*5600	*5600					*3750	*3750	*3750
	2,99 m MH – 2 Sätze Abstützpratzen – abgesenkt						*5600	*5600	*5600					*3750	*3750	*3750
	2,75 m STD – Abstützpratzen vorne – Planierschild hinten – abgesenkt						*5600	*5600	*5600					*3750	*3750	*3750
	2,75 m STD – Frontplanierschild – Abstützpratzen hinten – abgesenkt						*5600	*5600	*5600					*3750	*3750	*3750
4500 mm	Freistehend			*7350	*7350	6400	5700	5200	4150	4000	3700	2950	*3650	3450	2700	
	2,75 m MH – 2 Sätze Abstützpratzen – abgesenkt			*7350	*7350	*7350	*5950	*5950	*5950	*5250	*5250	*5250	*3650	*3650	*3650	
	2,99 m MH – 2 Sätze Abstützpratzen – abgesenkt			*7350	*7350	*7350	*5950	*5950	*5950	*5250	*5250	4500	*3650	*3650	*3650	
	2,75 m STD – Abstützpratzen vorne – Planierschild hinten – abgesenkt			*7350	*7350	*7350	*5950	*5950	*5950	*5250	*5250	4600	*3650	*3650	*3650	
	2,75 m STD – Frontplanierschild – Abstützpratzen hinten – abgesenkt			*7350	*7350	*7350	*5950	*5950	*5950	*5250	*5250	4600	*3650	*3650	*3650	
3000 mm	Freistehend			8350	7550	5950	5450	5000	3950	3900	3600	2850	3400	3100	2450	
	2,75 m MH – 2 Sätze Abstützpratzen – abgesenkt			*8850	*8850	*8850	*6600	*6600	*6600	*5450	*5450	*5450	*3700	*3700	*3700	
	2,99 m MH – 2 Sätze Abstützpratzen – abgesenkt			*8850	*8850	*8850	*6600	*6600	*6600	*5450	*5450	*5450	*3700	*3700	*3700	
	2,75 m STD – Abstützpratzen vorne – Planierschild hinten – abgesenkt			*8850	*8850	*8850	*6600	*6600	6150	*5450	*5450	4400	*3700	*3700	*3700	
	2,75 m STD – Frontplanierschild – Abstützpratzen hinten – abgesenkt			*8850	*8850	*8850	*6600	*6600	6300	*5450	*5450	4500	*3700	*3700	*3700	
1500 mm	Freistehend			7850	7050	5400	5200	4750	3700	3800	3500	2750	3300	3000	2350	
	2,75 m MH – 2 Sätze Abstützpratzen – abgesenkt			*9900	*9900	*9900	*7100	*7100	*7100	*5650	*5650	*5650	*3950	*3950	*3950	
	2,99 m MH – 2 Sätze Abstützpratzen – abgesenkt			*9900	*9900	*9900	*7100	*7100	*7100	*5650	*5650	*5650	*3950	*3950	*3950	
	2,75 m STD – Abstützpratzen vorne – Planierschild hinten – abgesenkt			*9900	*9900	8950	*7100	*7100	5900	*5650	*5650	4300	*3950	*3950	3700	
	2,75 m STD – Frontplanierschild – Abstützpratzen hinten – abgesenkt			*9900	*9900	9300	*7100	*7100	6050	*5650	*5650	4400	*3950	*3950	3800	
0 mm	Freistehend			7650	6850	5200	5050	4600	3550	3700	3400	2650	3350	3100	2400	
	2,75 m MH – 2 Sätze Abstützpratzen – abgesenkt			*9900	*9900	*9900	*7250	*7250	*7250	*5550	*5550	*5550	*4400	*4400	*4400	
	2,99 m MH – 2 Sätze Abstützpratzen – abgesenkt			*9900	*9900	*9900	*7250	*7250	*7250	*5550	*5550	*5550	*4400	*4400	*4400	
	2,75 m STD – Abstützpratzen vorne – Planierschild hinten – abgesenkt			*9900	*9900	8750	*7250	*7250	5750	*5550	*5550	4200	*4400	*4400	3800	
	2,75 m STD – Frontplanierschild – Abstützpratzen hinten – abgesenkt			*9900	*9900	9050	*7250	*7250	5900	*5550	*5550	4300	*4400	*4400	3900	
-1500 mm	Freistehend	*8650	*8650	*8650	7600	6850	5200	5000	4550	3500	3700	3400	2650	3650	3350	2600
	2,75 m MH – 2 Sätze Abstützpratzen – abgesenkt	*8650	*8650	*8650	*9050	*9050	*9050	*6800	*6800	*6800	*4950	*4950	*4950	*4850	*4850	*4850
	2,99 m MH – 2 Sätze Abstützpratzen – abgesenkt	*8650	*8650	*8650	*9050	*9050	*9050	*6800	*6800	*6800	*4950	*4950	*4950	*4850	*4850	*4850
	2,75 m STD – Abstützpratzen vorne – Planierschild hinten – abgesenkt	*8650	*8650	*8650	*9050	*9050	8700	*6800	*6800	5700	*4950	*4950	4200	*4850	*4850	4150
	2,75 m STD – Frontplanierschild – Abstützpratzen hinten – abgesenkt	*8650	*8650	*8650	*9050	*9050	9000	*6800	*6800	5850	*4950	*4950	4300	*4850	*4850	4250
-3000 mm	Freistehend	*9450	*9450	*9450	*7450	6900	5300	5050	4600	3600			4400	4050	3150	
	2,75 m MH – 2 Sätze Abstützpratzen – abgesenkt	*9450	*9450	*9450	*7450	*7450	*7450	*5550	*5550	*5550			*4500	*4500	*4500	
	2,99 m MH – 2 Sätze Abstützpratzen – abgesenkt	*9450	*9450	*9450	*7450	*7450	*7450	*5550	*5550	*5550			*4500	*4500	*4500	
	2,75 m STD – Abstützpratzen vorne – Planierschild hinten – abgesenkt	*9450	*9450	*9450	*7450	*7450	*7450	*5550	*5550	*5550			*4500	*4500	*4500	
	2,75 m STD – Frontplanierschild – Abstützpratzen hinten – abgesenkt	*9450	*9450	*9450	*7450	*7450	*7450	*5550	*5550	*5550			*4500	*4500	*4500	

*Limitiert durch Hydraulik und nicht durch Kipplast.

Die Angaben zum Hubvermögen beruhen auf ISO 10567:2007. Die Werte betragen maximal 87 % des hydraulischen Hubvermögens oder 75 % der Kipplast. Der Lastpunkt ist die Mittellinie der Bolzenbefestigung des Löffeldrehzapfens am Stiel. Die Pendelachse muss verriegelt sein. Die Traglasten gelten für eine auf festem, eben tragendem Grund stehende Maschine. Das Gewicht von Löffel bzw. Schnellwechsler muss von den genannten Werten abgezogen werden, um das effektive Hubvermögen mit montiertem Löffel bzw. Schnellwechsler zu erhalten. Der Einsatz von Arbeitsgeräte-Anbringungspunkten zum Umschlagen bzw. Heben von Objekten kann die Hubleistung der Maschine beeinflussen. Die Traglast wird berechnet, wenn der Auslegerzylinder vollständig extrahiert ist.

Spezifische Produktbeschreibungen sind dem entsprechenden Betriebs- und Wartungshandbuch zu entnehmen.

Umschlagmaschine MH3024 – technische Daten

Hubvermögen

Alle Angaben in lb, ohne Arbeitsgerät, mit hydraulischer Kabinenerhöhung, Luftreifen, Löffelzylinder und Löffelgestänge, Kontergewicht (9.260 lb) und aktiver Schwerhubfunktion.



Laufwerk

9'0" (MH oder STD) oder 9'10" (MH)

Ausleger

18'6" (Monoblock)

Stiel

8'2" (gerade)

Laufwerk	Laufwerkkonfiguration	10'			15'			20'			25'			Stielkopf/Löffelbolzen			Hubvermögen (lb)		
		10'	10'	10'	15'	15'	15'	20'	20'	20'	25'	25'	25'	9'0"	9'10"	9'10"			
25'	Freistehend																		
	9'0" MH – 2 Sätze Abstützpratzen – abgesenkt																		
	9'10" MH – 2 Sätze Abstützpratzen – abgesenkt																		
	9'0" STD – Abstützpratzen vorne – Planierschild hinten – abgesenkt																		
	9'0" STD – Frontplanierschild – Abstützpratzen hinten – abgesenkt																		
20'	Freistehend																		
	9'0" MH – 2 Sätze Abstützpratzen – abgesenkt																		
	9'10" MH – 2 Sätze Abstützpratzen – abgesenkt																		
	9'0" STD – Abstützpratzen vorne – Planierschild hinten – abgesenkt																		
	9'0" STD – Frontplanierschild – Abstützpratzen hinten – abgesenkt																		
15'	Freistehend																		
	9'0" MH – 2 Sätze Abstützpratzen – abgesenkt																		
	9'10" MH – 2 Sätze Abstützpratzen – abgesenkt																		
	9'0" STD – Abstützpratzen vorne – Planierschild hinten – abgesenkt																		
	9'0" STD – Frontplanierschild – Abstützpratzen hinten – abgesenkt																		
10'	Freistehend																		
	9'0" MH – 2 Sätze Abstützpratzen – abgesenkt																		
	9'10" MH – 2 Sätze Abstützpratzen – abgesenkt																		
	9'0" STD – Abstützpratzen vorne – Planierschild hinten – abgesenkt																		
	9'0" STD – Frontplanierschild – Abstützpratzen hinten – abgesenkt																		
5'	Freistehend																		
	9'0" MH – 2 Sätze Abstützpratzen – abgesenkt																		
	9'10" MH – 2 Sätze Abstützpratzen – abgesenkt																		
	9'0" STD – Abstützpratzen vorne – Planierschild hinten – abgesenkt																		
	9'0" STD – Frontplanierschild – Abstützpratzen hinten – abgesenkt																		
0'	Freistehend																		
	9'0" MH – 2 Sätze Abstützpratzen – abgesenkt																		
	9'10" MH – 2 Sätze Abstützpratzen – abgesenkt																		
	9'0" STD – Abstützpratzen vorne – Planierschild hinten – abgesenkt																		
	9'0" STD – Frontplanierschild – Abstützpratzen hinten – abgesenkt																		
-5 ft	Freistehend																		
	9'0" MH – 2 Sätze Abstützpratzen – abgesenkt																		
	9'10" MH – 2 Sätze Abstützpratzen – abgesenkt																		
	9'0" STD – Abstützpratzen vorne – Planierschild hinten – abgesenkt																		
	9'0" STD – Frontplanierschild – Abstützpratzen hinten – abgesenkt																		
-10'	Freistehend																		
	9'0" MH – 2 Sätze Abstützpratzen – abgesenkt																		
	9'10" MH – 2 Sätze Abstützpratzen – abgesenkt																		
	9'0" STD – Abstützpratzen vorne – Planierschild hinten – abgesenkt																		
	9'0" STD – Frontplanierschild – Abstützpratzen hinten – abgesenkt																		

*Limitiert durch Hydraulik und nicht durch Kipplast.

Die Angaben zum Hubvermögen beruhen auf ISO 10567:2007. Die Werte betragen maximal 87 % des hydraulischen Hubvermögens oder 75 % der Kipplast. Der Lastpunkt ist die Mittellinie der Bolzenbefestigung des Löffeldrehzapfens am Stiel. Die Pendelachse muss verriegelt sein. Die Traglasten gelten für eine auf festem, eben tragendem Grund stehende Maschine. Das Gewicht von Löffel bzw. Schnellwechsler muss von den genannten Werten abgezogen werden, um das effektive Hubvermögen mit montiertem Löffel bzw. Schnellwechsler zu erhalten. Der Einsatz von Arbeitsgeräte-Anbringungspunkten zum Umschlagen bzw. Heben von Objekten kann die Hubleistung der Maschine beeinflussen. Die Traglast wird berechnet, wenn der Auslegerzylinder vollständig extrahiert ist.

Spezifische Produktbeschreibungen sind dem entsprechenden Betriebs- und Wartungshandbuch zu entnehmen.

Umschlagmaschine MH3024 – technische Daten

Hubvermögen

Alle Angaben in kg, ohne Arbeitsgerät, mit hydraulischer Kabinenerhöhung, Luftreifen, Kontergewicht (4200 kg) und aktiver Schwerhubfunktion.

 Lastpunkthöhe

 Last über Vorderseite

 Last über Hinterseite

 Last über Seite

 Last bei maximaler Reichweite (Stielkopf/Löffelbolzen)

Laufwerk













2,75 m (MH oder STD) oder 2,99 m (MH)

Ausleger

5,65 m (Monoblock)

Stiel

2,9 m (gerade)

Laufwerk Laufwerkconfiguration	3000 mm			4500 mm			6000 mm			7500 mm			mm				
																	
7500 mm	Freistehend								*4600	*4600	4400				*3400	*3400	*3400
	2,75 m MH – 2 Sätze Abstützpratzen – abgesenkt								*4600	*4600	*4600				*3400	*3400	*3400
	2,99 m MH – 2 Sätze Abstützpratzen – abgesenkt								*4600	*4600	*4600				*3400	*3400	*3400
	2,75 m STD – Abstützpratzen vorne – Planierschild hinten – abgesenkt								*4600	*4600	*4600				*3400	*3400	*3400
	2,75 m STD – Frontplanierschild – Abstützpratzen hinten – abgesenkt								*4600	*4600	*4600				*3400	*3400	*3400
6000 mm	Freistehend								*5250	*5250	4350	*3200	*3200	3000	*3150	*3150	2950
	2,75 m MH – 2 Sätze Abstützpratzen – abgesenkt								*5250	*5250	*5250	*3200	*3200	*3200	*3150	*3150	*3150
	2,99 m MH – 2 Sätze Abstützpratzen – abgesenkt								*5250	*5250	*5250	*3200	*3200	*3200	*3150	*3150	*3150
	2,75 m STD – Abstützpratzen vorne – Planierschild hinten – abgesenkt								*5250	*5250	*5250	*3200	*3200	*3200	*3150	*3150	*3150
	2,75 m STD – Frontplanierschild – Abstützpratzen hinten – abgesenkt								*5250	*5250	*5250	*3200	*3200	*3200	*3150	*3150	*3150
4500 mm	Freistehend								*5700	5250	4200	4050	3700	2950	*3050	*3050	2500
	2,75 m MH – 2 Sätze Abstützpratzen – abgesenkt								*5700	*5700	*5700	*5050	*5050	*5050	*3050	*3050	*3050
	2,99 m MH – 2 Sätze Abstützpratzen – abgesenkt								*5700	*5700	*5700	*5050	*5050	*5050	*3050	*3050	*3050
	2,75 m STD – Abstützpratzen vorne – Planierschild hinten – abgesenkt								*5700	*5700	*5700	*5050	*5050	4550	*3050	*3050	*3050
	2,75 m STD – Frontplanierschild – Abstützpratzen hinten – abgesenkt								*5700	*5700	*5700	*5050	*5050	4650	*3050	*3050	*3050
3000 mm	Freistehend				*8400	7650	5950	5500	5000	3950	3900	3600	2850	*3100	2900	2300	
	2,75 m MH – 2 Sätze Abstützpratzen – abgesenkt				*8400	*8400	*8400	*6350	*6350	*6350	*5300	*5300	*5300	*3100	*3100	*3100	
	2,99 m MH – 2 Sätze Abstützpratzen – abgesenkt				*8400	*8400	*8400	*6350	*6350	*6350	*5300	*5300	*5300	*3100	*3100	*3100	
	2,75 m STD – Abstützpratzen vorne – Planierschild hinten – abgesenkt				*8400	*8400	*8400	*6350	*6350	6150	*5300	*5300	4400	*3100	*3100	*3100	
	2,75 m STD – Frontplanierschild – Abstützpratzen hinten – abgesenkt				*8400	*8400	*8400	*6350	*6350	*6350	*5300	*5300	4500	*3100	*3100	*3100	
1500 mm	Freistehend				7950	7150	5450	5250	4750	3750	3800	3500	2750	3050	2800	2200	
	2,75 m MH – 2 Sätze Abstützpratzen – abgesenkt				*9650	*9650	*9650	*6950	*6950	*6950	*5550	*5550	*5550	*3300	*3300	*3300	
	2,99 m MH – 2 Sätze Abstützpratzen – abgesenkt				*9650	*9650	*9650	*6950	*6950	*6950	*5550	*5550	*5550	*3300	*3300	*3300	
	2,75 m STD – Abstützpratzen vorne – Planierschild hinten – abgesenkt				*9650	*9650	9050	*6950	*6950	5900	*5550	*5550	4300	*3300	*3300	*3300	
	2,75 m STD – Frontplanierschild – Abstützpratzen hinten – abgesenkt				*9650	*9650	9350	*6950	*6950	6100	*5550	*5550	4400	*3300	*3300	*3300	
0 mm	Freistehend				7650	6850	5200	5050	4600	3550	3700	3400	2650	3100	2850	2250	
	2,75 m MH – 2 Sätze Abstützpratzen – abgesenkt				*9950	*9950	*9950	*7200	*7200	*7200	*5600	*5600	*5600	*3650	*3650	*3650	
	2,99 m MH – 2 Sätze Abstützpratzen – abgesenkt				*9950	*9950	*9950	*7200	*7200	*7200	*5600	*5600	*5600	*3650	*3650	*3650	
	2,75 m STD – Abstützpratzen vorne – Planierschild hinten – abgesenkt				*9950	*9950	8750	*7200	*7200	5700	*5600	*5600	4200	*3650	*3650	3550	
	2,75 m STD – Frontplanierschild – Abstützpratzen hinten – abgesenkt				*9950	*9950	9050	*7200	*7200	5900	*5600	*5600	4300	*3650	*3650	*3650	
-1500 mm	Freistehend	*8250	*8250	*8250	7550	6800	5150	4950	4500	3500	3650	3350	2600	3400	3100	2400	
	2,75 m MH – 2 Sätze Abstützpratzen – abgesenkt	*8250	*8250	*8250	*9350	*9350	*9350	*6900	*6900	*6900	*5200	*5200	*5200	*4250	*4250	*4250	
	2,99 m MH – 2 Sätze Abstützpratzen – abgesenkt	*8250	*8250	*8250	*9350	*9350	*9350	*6900	*6900	*6900	*5200	*5200	*5200	*4250	*4250	*4250	
	2,75 m STD – Abstützpratzen vorne – Planierschild hinten – abgesenkt	*8250	*8250	*8250	*9350	*9350	8650	*6900	*6900	5650	*5200	*5200	4150	*4250	*4250	3850	
	2,75 m STD – Frontplanierschild – Abstützpratzen hinten – abgesenkt	*8250	*8250	*8250	*9350	*9350	8950	*6900	*6900	5800	*5200	*5200	4250	*4250	*4250	3900	
-3000 mm	Freistehend	*10.600	*10.600	9650	7650	6850	5200	5000	4550	3500				3950	3650	2850	
	2,75 m MH – 2 Sätze Abstützpratzen – abgesenkt	*10.600	*10.600	*10.600	*8000	*8000	*8000	*5950	*5950	*5950				*4400	*4400	*4400	
	2,99 m MH – 2 Sätze Abstützpratzen – abgesenkt	*10.600	*10.600	*10.600	*8000	*8000	*8000	*5950	*5950	*5950				*4400	*4400	*4400	
	2,75 m STD – Abstützpratzen vorne – Planierschild hinten – abgesenkt	*10.600	*10.600	*10.600	*8000	*8000	*8000	*5950	*5950	5650				*4400	*4400	*4400	
	2,75 m STD – Frontplanierschild – Abstützpratzen hinten – abgesenkt	*10.600	*10.600	*10.600	*8000	*8000	*8000	*5950	*5950	5850				*4400	*4400	*4400	
-4500 mm	Freistehend				*5450	*5450	*5450							*3650	*3650	*3650	
	2,75 m MH – 2 Sätze Abstützpratzen – abgesenkt				*5450	*5450	*5450							*3650	*3650	*3650	
	2,99 m MH – 2 Sätze Abstützpratzen – abgesenkt				*5450	*5450	*5450							*3650	*3650	*3650	
	2,75 m STD – Abstützpratzen vorne – Planierschild hinten – abgesenkt				*5450	*5450	*5450							*3650	*3650	*3650	
	2,75 m STD – Frontplanierschild – Abstützpratzen hinten – abgesenkt				*5450	*5450	*5450							*3650	*3650	*3650	

*Limitiert durch Hydraulik und nicht durch Kipplast.

Die Angaben zum Hubvermögen beruhen auf ISO 10567:2007. Die Werte betragen maximal 87 % des hydraulischen Hubvermögens oder 75 % der Kipplast. Der Lastpunkt ist die Mittellinie der Bolzenbefestigung des Löffeldrehzapfens am Stiel. Die Pendelachse muss verriegelt sein. Die Traglasten gelten für eine auf festem, eben tragendem Grund stehende Maschine. Das Gewicht von Löffel bzw. Schnellwechsler muss von den genannten Werten abgezogen werden, um das effektive Hubvermögen mit montiertem Löffel bzw. Schnellwechsler zu erhalten. Der Einsatz von Arbeitsgeräte-Anbringungspunkten zum Umschlagen bzw. Heben von Objekten kann die Hubleistung der Maschine beeinflussen. Die Traglast wird berechnet, wenn der Auslegerzylinder vollständig extrahiert ist.

Spezifische Produktbeschreibungen sind dem entsprechenden Betriebs- und Wartungshandbuch zu entnehmen.

Umschlagmaschine MH3024 – technische Daten

Hubvermögen

Alle Angaben in lb, ohne Arbeitsgerät, mit hydraulischer Kabinenerhöhung, Luftreifen, Löffelzylinder und Löffelgestänge, Kontergewicht (9.260 lb) und aktiver Schwerhubfunktion.

 Lastpunkthöhe

 Last über Vorderseite

 Last über Hinterseite

 Last über Seite

 Last bei maximaler Reichweite (Stielkopf/Löffelbolzen)

Laufwerk















9'0" (MH oder STD) oder 9'10" (MH)

Ausleger

18'6" (Monoblock)

Stiel

9'6" (gerade)

Laufwerk	Laufwerkkonfiguration	10'			15'			20'			25'			Last bei maximaler Reichweite (Stielkopf/Löffelbolzen)		
																
25'	Freistehend							*9000	*9000	*9000				*7600	*7600	*7600
	9'0" MH – 2 Sätze Abstützpötzen – abgesenkt							*9000	*9000	*9000				*7600	*7600	*7600
	9'10" MH – 2 Sätze Abstützpötzen – abgesenkt							*9000	*9000	*9000				*7600	*7600	*7600
	9'0" STD – Abstützpötzen vorne – Planierschild hinten – abgesenkt							*9000	*9000	*9000				*7600	*7600	*7600
	9'0" STD – Frontplanierschild – Abstützpötzen hinten – abgesenkt							*9000	*9000	*9000				*7600	*7600	*7600
20'	Freistehend							*11.500	*11.500	9300				*6900	*6900	6500
	9'0" MH – 2 Sätze Abstützpötzen – abgesenkt							*11.500	*11.500	*11.500				*6900	*6900	*6900
	9'10" MH – 2 Sätze Abstützpötzen – abgesenkt							*11.500	*11.500	*11.500				*6900	*6900	*6900
	9'0" STD – Abstützpötzen vorne – Planierschild hinten – abgesenkt							*11.500	*11.500	*11.500				*6900	*6900	*6900
	9'0" STD – Frontplanierschild – Abstützpötzen hinten – abgesenkt							*11.500	*11.500	*11.500				*6900	*6900	*6900
15'	Freistehend							12.300	11.300	9000	8600	7900	6200	*6700	6700	5500
	9'0" MH – 2 Sätze Abstützpötzen – abgesenkt							*12.300	*12.300	*12.300	*11.000	*11.000	*11.000	*6700	*6700	*6700
	9'10" MH – 2 Sätze Abstützpötzen – abgesenkt							*12.300	*12.300	*12.300	*11.000	*11.000	9600	*6700	*6700	*6700
	9'0" STD – Abstützpötzen vorne – Planierschild hinten – abgesenkt							*12.300	*12.300	*12.300	*11.000	*11.000	9900	*6700	*6700	*6700
	9'0" STD – Frontplanierschild – Abstützpötzen hinten – abgesenkt							*12.300	*12.300	*12.300	*11.000	*11.000	9900	*6700	*6700	*6700
10'	Freistehend				*18.100	16.400	12.800	11.700	10.700	8500	8300	7700	6000	*6800	6300	5000
	9'0" MH – 2 Sätze Abstützpötzen – abgesenkt				*18.100	*18.100	*18.100	*13.800	*13.800	*13.800	*11.500	*11.500	*11.500	*6800	*6800	*6800
	9'10" MH – 2 Sätze Abstützpötzen – abgesenkt				*18.100	*18.100	*18.100	*13.800	*13.800	*13.800	*11.500	*11.500	*11.500	*6800	*6800	*6800
	9'0" STD – Abstützpötzen vorne – Planierschild hinten – abgesenkt				*18.100	*18.100	*18.100	*13.800	*13.800	13.200	*11.500	*11.500	9400	*6800	*6800	*6800
	9'0" STD – Frontplanierschild – Abstützpötzen hinten – abgesenkt				*18.100	*18.100	*18.100	*13.800	*13.800	13.600	*11.500	*11.500	9600	*6800	*6800	*6800
5'	Freistehend				17.000	15.300	11.700	11.200	10.200	8000	8100	7400	5800	6700	6100	4800
	9'0" MH – 2 Sätze Abstützpötzen – abgesenkt				*20.900	*20.900	*20.900	*15.000	*15.000	*15.000	*12.000	*12.000	*12.000	*7200	*7200	*7200
	9'10" MH – 2 Sätze Abstützpötzen – abgesenkt				*20.900	*20.900	*20.900	*15.000	*15.000	*15.000	*12.000	*12.000	*12.000	*7200	*7200	*7200
	9'0" STD – Abstützpötzen vorne – Planierschild hinten – abgesenkt				*20.900	*20.900	19.400	*15.000	*15.000	12.600	*12.000	*12.000	9100	*7200	*7200	*7200
	9'0" STD – Frontplanierschild – Abstützpötzen hinten – abgesenkt				*20.900	*20.900	20.100	*15.000	*15.000	13.000	*12.000	*12.000	9400	*7200	*7200	*7200
0'	Freistehend				16.400	14.700	11.200	10.800	9800	7600	7900	7200	5600	6800	6200	4800
	9'0" MH – 2 Sätze Abstützpötzen – abgesenkt				*21.500	*21.500	*21.500	*15.600	*15.600	*15.600	*12.100	*12.100	*12.100	*8000	*8000	*8000
	9'10" MH – 2 Sätze Abstützpötzen – abgesenkt				*21.500	*21.500	*21.500	*15.600	*15.600	*15.600	*12.100	*12.100	*12.100	*8000	*8000	*8000
	9'0" STD – Abstützpötzen vorne – Planierschild hinten – abgesenkt				*21.500	*21.500	18.700	*15.600	*15.600	12.200	*12.100	*12.100	8900	*8000	*8000	7700
	9'0" STD – Frontplanierschild – Abstützpötzen hinten – abgesenkt				*21.500	*21.500	19.400	*15.600	*15.600	12.600	*12.100	*12.100	9200	*8000	*8000	7900
-5 ft	Freistehend	*18.800	*18.800	*18.800	16.200	14.500	11.000	10.600	9600	7400	7800	7100	5500	7400	6700	5200
	9'0" MH – 2 Sätze Abstützpötzen – abgesenkt	*18.800	*18.800	*18.800	*20.200	*20.200	*20.200	*14.900	*14.900	*14.900	*11.100	*11.100	*11.100	*9400	*9400	*9400
	9'10" MH – 2 Sätze Abstützpötzen – abgesenkt	*18.800	*18.800	*18.800	*20.200	*20.200	*20.200	*14.900	*14.900	*14.900	*11.100	*11.100	*11.100	*9400	*9400	*9400
	9'0" STD – Abstützpötzen vorne – Planierschild hinten – abgesenkt	*18.800	*18.800	*18.800	*20.200	*20.200	18.500	*14.900	*14.900	12.100	*11.100	*11.100	8900	*9400	*9400	8400
	9'0" STD – Frontplanierschild – Abstützpötzen hinten – abgesenkt	*18.800	*18.800	*18.800	*20.200	*20.200	19.200	*14.900	*14.900	12.400	*11.100	*11.100	9100	*9400	*9400	8600
-10'	Freistehend	*22.800	*22.800	20.600	16.300	14.600	11.100	10.700	9700	7500				8700	8000	6200
	9'0" MH – 2 Sätze Abstützpötzen – abgesenkt	*22.800	*22.800	*22.800	*17.100	*17.100	*17.100	*12.600	*12.600	*12.600				*9600	*9600	*9600
	9'10" MH – 2 Sätze Abstützpötzen – abgesenkt	*22.800	*22.800	*22.800	*17.100	*17.100	*17.100	*12.600	*12.600	*12.600				*9600	*9600	*9600
	9'0" STD – Abstützpötzen vorne – Planierschild hinten – abgesenkt	*22.800	*22.800	*22.800	*17.100	*17.100	*17.100	*12.600	*12.600	12.100				*9600	*9600	*9600
	9'0" STD – Frontplanierschild – Abstützpötzen hinten – abgesenkt	*22.800	*22.800	*22.800	*17.100	*17.100	*17.100	*12.600	*12.600	12.500				*9600	*9600	*9600
-15'	Freistehend				*11.400	*11.400	*11.400							*7900	*7900	*7900
	9'0" MH – 2 Sätze Abstützpötzen – abgesenkt				*11.400	*11.400	*11.400							*7900	*7900	*7900
	9'10" MH – 2 Sätze Abstützpötzen – abgesenkt				*11.400	*11.400	*11.400							*7900	*7900	*7900
	9'0" STD – Abstützpötzen vorne – Planierschild hinten – abgesenkt				*11.400	*11.400	*11.400							*7900	*7900	*7900
	9'0" STD – Frontplanierschild – Abstützpötzen hinten – abgesenkt				*11.400	*11.400	*11.400							*7900	*7900	*7900

*Limitiert durch Hydraulik und nicht durch Kipplast.

Die Angaben zum Hubvermögen beruhen auf ISO 10567:2007. Die Werte betragen maximal 87 % des hydraulischen Hubvermögens oder 75 % der Kipplast. Der Lastpunkt ist die Mittellinie der Bolzenbefestigung des Löffeldrehzapfens am Stiel. Die Pendelachse muss verriegelt sein. Die Traglasten gelten für eine auf festem, eben tragendem Grund stehende Maschine. Das Gewicht von Löffel bzw. Schnellwechsler muss von den genannten Werten abgezogen werden, um das effektive Hubvermögen mit montiertem Löffel bzw. Schnellwechsler zu erhalten. Der Einsatz von Arbeitsgeräte-Anbringungsstellen zum Umschlagen bzw. Heben von Objekten kann die Hubleistung der Maschine beeinflussen. Die Traglast wird berechnet, wenn der Auslegerzylinder vollständig extrahiert ist.

Spezifische Produktbeschreibungen sind dem entsprechenden Betriebs- und Wartungshandbuch zu entnehmen.

Umschlagmaschine MH3024 – technische Daten

Hubvermögen

Alle Angaben in lb, ohne Arbeitsgerät, mit hydraulischer Kabinenerhöhung, Luftreifen, Löffelzylinder und Löffelgestänge, Kontergewicht (9.260 lb) und aktiver Schwerhubfunktion.



Laufwerk

9'0" (MH oder STD) oder 9'10" (MH)

Ausleger

17'3" (VA)

Stiel

8'2" (gerade)

Laufwerk	Laufwerkkonfiguration	10'			15'			20'			25'			Last bei maximaler Reichweite (Stielkopf/Löffelbolzen)		
		Icon 1	Icon 2	Icon 3	Icon 1	Icon 2	Icon 3	Icon 1	Icon 2	Icon 3	Icon 1	Icon 2	Icon 3	Icon 1	Icon 2	Icon 3
25'	Freistehend				*12.300	*12.300	*12.300							*8300	*8300	*8300
	9'0" MH – 2 Sätze Abstützpratzen – abgesenkt				*12.300	*12.300	*12.300							*8300	*8300	*8300
	9'10" MH – 2 Sätze Abstützpratzen – abgesenkt				*12.300	*12.300	*12.300							*8300	*8300	*8300
	9'0" STD – Abstützpratzen vorne – Planierschild hinten – abgesenkt				*12.300	*12.300	*12.300							*8300	*8300	*8300
	9'0" STD – Frontplanierschild – Abstützpratzen hinten – abgesenkt				*12.300	*12.300	*12.300							*8300	*8300	*8300
20'	Freistehend				*13.500	*13.500	*13.500	*11.500	*11.500	9200				*7200	*7200	*7200
	9'0" MH – 2 Sätze Abstützpratzen – abgesenkt				*13.500	*13.500	*13.500	*11.500	*11.500	*11.500				*7200	*7200	*7200
	9'10" MH – 2 Sätze Abstützpratzen – abgesenkt				*13.500	*13.500	*13.500	*11.500	*11.500	*11.500				*7200	*7200	*7200
	9'0" STD – Abstützpratzen vorne – Planierschild hinten – abgesenkt				*13.500	*13.500	*13.500	*11.500	*11.500	*11.500				*7200	*7200	*7200
	9'0" STD – Frontplanierschild – Abstützpratzen hinten – abgesenkt				*13.500	*13.500	*13.500	*11.500	*11.500	*11.500				*7200	*7200	*7200
15'	Freistehend				*15.400	*15.400	14.000	12.400	11.300	9000				*6800	*6800	6500
	9'0" MH – 2 Sätze Abstützpratzen – abgesenkt				*15.400	*15.400	*15.400	*13.000	*13.000	*13.000				*6800	*6800	*6800
	9'10" MH – 2 Sätze Abstützpratzen – abgesenkt				*15.400	*15.400	*15.400	*13.000	*13.000	*13.000				*6800	*6800	*6800
	9'0" STD – Abstützpratzen vorne – Planierschild hinten – abgesenkt				*15.400	*15.400	*15.400	*13.000	*13.000	*13.000				*6800	*6800	*6800
	9'0" STD – Frontplanierschild – Abstützpratzen hinten – abgesenkt				*15.400	*15.400	*15.400	*13.000	*13.000	*13.000				*6800	*6800	*6800
10'	Freistehend				18.500	16.700	13.000	11.900	10.900	8600	8400	7700	6100	*6900	*6900	5800
	9'0" MH – 2 Sätze Abstützpratzen – abgesenkt				*18.600	*18.600	*18.600	*14.300	*14.300	*14.300	*10.300	*10.300	*10.300	*6900	*6900	*6900
	9'10" MH – 2 Sätze Abstützpratzen – abgesenkt				*18.600	*18.600	*18.600	*14.300	*14.300	*14.300	*10.300	*10.300	*10.300	*6900	*6900	*6900
	9'0" STD – Abstützpratzen vorne – Planierschild hinten – abgesenkt				*18.600	*18.600	*18.600	*14.300	*14.300	13.400	*10.300	*10.300	9500	*6900	*6900	*6900
	9'0" STD – Frontplanierschild – Abstützpratzen hinten – abgesenkt				*18.600	*18.600	*18.600	*14.300	*14.300	13.800	*10.300	*10.300	9700	*6900	*6900	*6900
5'	Freistehend				17.400	15.600	12.000	11.400	10.400	8100	8200	7500	5900	*7200	*7100	5500
	9'0" MH – 2 Sätze Abstützpratzen – abgesenkt				*21.200	*21.200	*21.200	*15.400	*15.400	*15.400	*12.300	*12.300	*12.300	*7200	*7200	*7200
	9'10" MH – 2 Sätze Abstützpratzen – abgesenkt				*21.200	*21.200	*21.200	*15.400	*15.400	*15.400	*12.300	*12.300	*12.300	*7200	*7200	*7200
	9'0" STD – Abstützpratzen vorne – Planierschild hinten – abgesenkt				*21.200	*21.200	19.700	*15.400	*15.400	12.900	*12.300	*12.300	9300	*7200	*7200	*7200
	9'0" STD – Frontplanierschild – Abstützpratzen hinten – abgesenkt				*21.200	*21.200	20.500	*15.400	*15.400	13.200	*12.300	*12.300	9500	*7200	*7200	*7200
0'	Freistehend				16.800	15.000	11.400	11.000	10.000	7800	8100	7400	5700	7900	7300	5600
	9'0" MH – 2 Sätze Abstützpratzen – abgesenkt				*21.700	*21.700	*21.700	*15.700	*15.700	*15.700	*10.700	*10.700	*10.700	*8000	*8000	*8000
	9'10" MH – 2 Sätze Abstützpratzen – abgesenkt				*21.700	*21.700	*21.700	*15.700	*15.700	*15.700	*10.700	*10.700	*10.700	*8000	*8000	*8000
	9'0" STD – Abstützpratzen vorne – Planierschild hinten – abgesenkt				*21.700	*21.700	19.100	*15.700	*15.700	12.500	*10.700	*10.700	9100	*8000	*8000	*8000
	9'0" STD – Frontplanierschild – Abstützpratzen hinten – abgesenkt				*21.700	*21.700	19.800	*15.700	*15.700	12.900	*10.700	*10.700	9400	*8000	*8000	*8000
-5 ft	Freistehend				*21.200	*21.200	20.800	16.600	14.900	11.300	10.900	9900	7700	8800	8000	6200
	9'0" MH – 2 Sätze Abstützpratzen – abgesenkt				*21.200	*21.200	*21.200	*20.000	*20.000	*20.000	*14.600	*14.600	*14.600	*9600	*9600	*9600
	9'10" MH – 2 Sätze Abstützpratzen – abgesenkt				*21.200	*21.200	*21.200	*20.000	*20.000	*20.000	*14.600	*14.600	*14.600	*9600	*9600	*9600
	9'0" STD – Abstützpratzen vorne – Planierschild hinten – abgesenkt				*21.200	*21.200	*21.200	*20.000	*20.000	19.000	*14.600	*14.600	12.400	*9600	*9600	*9600
	9'0" STD – Frontplanierschild – Abstützpratzen hinten – abgesenkt				*21.200	*21.200	*21.200	*20.000	*20.000	19.700	*14.600	*14.600	12.800	*9600	*9600	*9600
-10'	Freistehend				*16.100	15.100	11.500	*10.800	10.100	7900				*10.200	10.000	7800
	9'0" MH – 2 Sätze Abstützpratzen – abgesenkt				*16.100	*16.100	*16.100	*10.800	*10.800	*10.800				*10.200	*10.200	*10.200
	9'10" MH – 2 Sätze Abstützpratzen – abgesenkt				*16.100	*16.100	*16.100	*10.800	*10.800	*10.800				*10.200	*10.200	*10.200
	9'0" STD – Abstützpratzen vorne – Planierschild hinten – abgesenkt				*16.100	*16.100	*16.100	*10.800	*10.800	*10.800				*10.200	*10.200	*10.200
	9'0" STD – Frontplanierschild – Abstützpratzen hinten – abgesenkt				*16.100	*16.100	*16.100	*10.800	*10.800	*10.800				*10.200	*10.200	*10.200

*Limitiert durch Hydraulik und nicht durch Kipplast.

Die Angaben zum Hubvermögen beruhen auf ISO 10567:2007. Die Werte betragen maximal 87 % des hydraulischen Hubvermögens oder 75 % der Kipplast. Der Lastpunkt ist die Mittellinie der Bolzenbefestigung des Löffeldrehzapfens am Stiel. Die Pendelachse muss verriegelt sein. Die Traglasten gelten für eine auf festem, eben tragendem Grund stehende Maschine. Das Gewicht von Löffel bzw. Schnellwechsler muss von den genannten Werten abgezogen werden, um das effektive Hubvermögen mit montiertem Löffel bzw. Schnellwechsler zu erhalten. Der Einsatz von Arbeitsgeräte-Anbringungspunkten zum Umschlagen bzw. Heben von Objekten kann die Hubleistung der Maschine beeinflussen. Die Traglast wird berechnet, wenn der Auslegerzylinder vollständig extrahiert ist.

Spezifische Produktbeschreibungen sind dem entsprechenden Betriebs- und Wartungshandbuch zu entnehmen.

Umschlagmaschine MH3024 – technische Daten

Hubvermögen

Alle Angaben in kg, ohne Arbeitsgerät, mit hydraulischer Kabinenerhöhung, Luftreifen, Löffelzylinder und Löffelgestänge, Kontergewicht (4200 kg) und aktiver Schwerhubfunktion.

 Lastpunkthöhe

 Last über Vorderseite

 Last über Hinterseite

 Last über Seite

 Last bei maximaler Reichweite (Stielkopf/Löffelbolzen)

Laufwerk















2,75 m (MH oder STD) oder 2,99 m (MH)

Ausleger

5,26 m (VA)

Stiel

2,9 m (gerade)

Laufwerk Laufwerkkonfiguration	3000 mm			4500 mm			6000 mm			7500 mm						mm	
																	
7500 mm	Freistehend														*3050	*3050	*3050
	2,75 m MH – 2 Sätze Abstützpratzen – abgesenkt														*3050	*3050	*3050
	2,99 m MH – 2 Sätze Abstützpratzen – abgesenkt														*3050	*3050	*3050
	2,75 m STD – Abstützpratzen vorne – Planierschild hinten – abgesenkt														*3050	*3050	*3050
	2,75 m STD – Frontplanierschild – Abstützpratzen hinten – abgesenkt														*3050	*3050	*3050
6000 mm	Freistehend							*5000	*5000	4350					*2700	*2700	*2700
	2,75 m MH – 2 Sätze Abstützpratzen – abgesenkt							*5000	*5000	*5000					*2700	*2700	*2700
	2,99 m MH – 2 Sätze Abstützpratzen – abgesenkt							*5000	*5000	*5000					*2700	*2700	*2700
	2,75 m STD – Abstützpratzen vorne – Planierschild hinten – abgesenkt							*5000	*5000	*5000					*2700	*2700	*2700
	2,75 m STD – Frontplanierschild – Abstützpratzen hinten – abgesenkt							*5000	*5000	*5000					*2700	*2700	*2700
4500 mm	Freistehend				*6150	*6150	*6150	*5650	5350	4250	*4100		3700	2950	*2600	*2600	*2600
	2,75 m MH – 2 Sätze Abstützpratzen – abgesenkt				*6150	*6150	*6150	*5650	*5650	*5650	*4100	*4100	*4100	*4100	*2600	*2600	*2600
	2,99 m MH – 2 Sätze Abstützpratzen – abgesenkt				*6150	*6150	*6150	*5650	*5650	*5650	*4100	*4100	*4100	*4100	*2600	*2600	*2600
	2,75 m STD – Abstützpratzen vorne – Planierschild hinten – abgesenkt				*6150	*6150	*6150	*5650	*5650	*5650	*4100	*4100	*4100	*4100	*2600	*2600	*2600
	2,75 m STD – Frontplanierschild – Abstützpratzen hinten – abgesenkt				*6150	*6150	*6150	*5650	*5650	*5650	*4100	*4100	*4100	*4100	*2600	*2600	*2600
3000 mm	Freistehend				*8150	*8150	6100	5650	5100	4050	3950	3600	2850		*2600	*2600	2450
	2,75 m MH – 2 Sätze Abstützpratzen – abgesenkt				*8150	*8150	*8150	*6300	*6300	*6300	*5350	*5350	*5350		*2600	*2600	*2600
	2,99 m MH – 2 Sätze Abstützpratzen – abgesenkt				*8150	*8150	*8150	*6300	*6300	*6300	*5350	*5350	*5350		*2600	*2600	*2600
	2,75 m STD – Abstützpratzen vorne – Planierschild hinten – abgesenkt				*8150	*8150	*8150	*6300	*6300	6250	*5350	*5350	4450		*2600	*2600	*2600
	2,75 m STD – Frontplanierschild – Abstützpratzen hinten – abgesenkt				*8150	*8150	*8150	*6300	*6300	*6300	*5350	*5350	4550		*2600	*2600	*2600
1500 mm	Freistehend				8200	7350	5600	5350	4850	3850	3850	3550	2750		*2750	*2750	2350
	2,75 m MH – 2 Sätze Abstützpratzen – abgesenkt				*9500	*9500	*9500	*6950	*6950	*6950	*5550	*5550	*5550		*2750	*2750	*2750
	2,99 m MH – 2 Sätze Abstützpratzen – abgesenkt				*9500	*9500	*9500	*6950	*6950	*6950	*5550	*5550	*5550		*2750	*2750	*2750
	2,75 m STD – Abstützpratzen vorne – Planierschild hinten – abgesenkt				*9500	*9500	9350	*6950	*6950	6000	*5550	*5550	4350		*2750	*2750	*2750
	2,75 m STD – Frontplanierschild – Abstützpratzen hinten – abgesenkt				*9500	*9500	*9500	*6950	*6950	6200	*5550	*5550	4500		*2750	*2750	*2750
0 mm	Freistehend				7800	7050	5300	5200	4700	3650	3750	3450	2700		*3000	*3000	2500
	2,75 m MH – 2 Sätze Abstützpratzen – abgesenkt				*10.000	*10.000	*10.000	*7200	*7200	*7200	*5600	*5600	*5600		*3000	*3000	*3000
	2,99 m MH – 2 Sätze Abstützpratzen – abgesenkt				*10.000	*10.000	*10.000	*7200	*7200	*7200	*5600	*5600	*5600		*3000	*3000	*3000
	2,75 m STD – Abstützpratzen vorne – Planierschild hinten – abgesenkt				*10.000	*10.000	9000	*7200	*7200	5850	*5600	*5600	4250		*3000	*3000	*3000
	2,75 m STD – Frontplanierschild – Abstützpratzen hinten – abgesenkt				*10.000	*10.000	9300	*7200	*7200	6000	*5600	*5600	4400		*3000	*3000	*3000
-1500 mm	Freistehend	*8700	*8700	8600	7700	6900	5250	5050	4600	3550	3750	3450	2650		*3500	*3500	2550
	2,75 m MH – 2 Sätze Abstützpratzen – abgesenkt	*8700	*8700	*8700	*9500	*9500	*9500	*6950	*6950	*6950	*4700	*4700	*4700		*3500	*3500	*3500
	2,99 m MH – 2 Sätze Abstützpratzen – abgesenkt	*8700	*8700	*8700	*9500	*9500	*9500	*6950	*6950	*6950	*4700	*4700	*4700		*3500	*3500	*3500
	2,75 m STD – Abstützpratzen vorne – Planierschild hinten – abgesenkt	*8700	*8700	*8700	*9500	*9500	8900	*6950	*6950	5800	*4700	*4700	4250		*3500	*3500	*3500
	2,75 m STD – Frontplanierschild – Abstützpratzen hinten – abgesenkt	*8700	*8700	*8700	*9500	*9500	9250	*6950	*6950	5950	*4700	*4700	4350		*3500	*3500	*3500
-3000 mm	Freistehend	*11.100	*11.100	9800	7800	7000	5300	5150	4650	3600					4400	4050	3200
	2,75 m MH – 2 Sätze Abstützpratzen – abgesenkt	*11.100	*11.100	*11.100	*8050	*8050	*8050	*5800	*5800	*5800					*4550	*4550	*4550
	2,99 m MH – 2 Sätze Abstützpratzen – abgesenkt	*11.100	*11.100	*11.100	*8050	*8050	*8050	*5800	*5800	*5800					*4550	*4550	*4550
	2,75 m STD – Abstützpratzen vorne – Planierschild hinten – abgesenkt	*11.100	*11.100	*11.100	*8050	*8050	*8050	*5800	*5800	*5800					*4550	*4550	*4550
	2,75 m STD – Frontplanierschild – Abstützpratzen hinten – abgesenkt	*11.100	*11.100	*11.100	*8050	*8050	*8050	*5800	*5800	*5800					*4550	*4550	*4550

*Limitiert durch Hydraulik und nicht durch Kipplast.

Die Angaben zum Hubvermögen beruhen auf ISO 10567:2007. Die Werte betragen maximal 87 % des hydraulischen Hubvermögens oder 75 % der Kipplast. Der Lastpunkt ist die Mittellinie der Bolzenbefestigung des Löffeldrehzapfens am Stiel. Die Pendelachse muss verriegelt sein. Die Traglasten gelten für eine auf festem, eben tragendem Grund stehende Maschine. Das Gewicht von Löffel bzw. Schnellwechsler muss von den genannten Werten abgezogen werden, um das effektive Hubvermögen mit montiertem Löffel bzw. Schnellwechsler zu erhalten. Der Einsatz von Arbeitsgeräte-Anbringungspunkten zum Umschlagen bzw. Heben von Objekten kann die Hubleistung der Maschine beeinflussen. Die Traglast wird berechnet, wenn der Auslegerzylinder vollständig extrahiert ist.

Spezifische Produktbeschreibungen sind dem entsprechenden Betriebs- und Wartungshandbuch zu entnehmen.

Umschlagmaschine MH3024 – technische Daten

Hubvermögen

Alle Angaben in lb, ohne Arbeitsgerät, mit hydraulischer Kabinenerhöhung, Luftreifen, Löffelzylinder und Löffelgestänge, Kontergewicht (9.260 lb) und aktiver Schwerhubfunktion.



Laufwerk

9'0" (MH oder STD) oder 9'10" (MH)

Ausleger

17'3" (VA)

Stiel

9'6" (gerade)

Laufwerk	Laufwerkkonfiguration	10'			15'			20'			25'			Last bei maximaler Reichweite (Stielkopf/Löffelbolzen)			Hubvermögen (lb)		
		Icon 1	Icon 2	Icon 3	Icon 1	Icon 2	Icon 3	Icon 1	Icon 2	Icon 3	Icon 1	Icon 2	Icon 3	Icon 1	Icon 2	Icon 3			
25'	Freistehend																		
	9'0" MH – 2 Sätze Abstützpratzen – abgesenkt																		
	9'10" MH – 2 Sätze Abstützpratzen – abgesenkt																		
	9'0" STD – Abstützpratzen vorne – Planierschild hinten – abgesenkt																		
	9'0" STD – Frontplanierschild – Abstützpratzen hinten – abgesenkt																		
20'	Freistehend																		
	9'0" MH – 2 Sätze Abstützpratzen – abgesenkt																		
	9'10" MH – 2 Sätze Abstützpratzen – abgesenkt																		
	9'0" STD – Abstützpratzen vorne – Planierschild hinten – abgesenkt																		
	9'0" STD – Frontplanierschild – Abstützpratzen hinten – abgesenkt																		
15'	Freistehend																		
	9'0" MH – 2 Sätze Abstützpratzen – abgesenkt																		
	9'10" MH – 2 Sätze Abstützpratzen – abgesenkt																		
	9'0" STD – Abstützpratzen vorne – Planierschild hinten – abgesenkt																		
	9'0" STD – Frontplanierschild – Abstützpratzen hinten – abgesenkt																		
10'	Freistehend																		
	9'0" MH – 2 Sätze Abstützpratzen – abgesenkt																		
	9'10" MH – 2 Sätze Abstützpratzen – abgesenkt																		
	9'0" STD – Abstützpratzen vorne – Planierschild hinten – abgesenkt																		
	9'0" STD – Frontplanierschild – Abstützpratzen hinten – abgesenkt																		
5'	Freistehend																		
	9'0" MH – 2 Sätze Abstützpratzen – abgesenkt																		
	9'10" MH – 2 Sätze Abstützpratzen – abgesenkt																		
	9'0" STD – Abstützpratzen vorne – Planierschild hinten – abgesenkt																		
	9'0" STD – Frontplanierschild – Abstützpratzen hinten – abgesenkt																		
0'	Freistehend																		
	9'0" MH – 2 Sätze Abstützpratzen – abgesenkt																		
	9'10" MH – 2 Sätze Abstützpratzen – abgesenkt																		
	9'0" STD – Abstützpratzen vorne – Planierschild hinten – abgesenkt																		
	9'0" STD – Frontplanierschild – Abstützpratzen hinten – abgesenkt																		
-5 ft	Freistehend																		
	9'0" MH – 2 Sätze Abstützpratzen – abgesenkt																		
	9'10" MH – 2 Sätze Abstützpratzen – abgesenkt																		
	9'0" STD – Abstützpratzen vorne – Planierschild hinten – abgesenkt																		
	9'0" STD – Frontplanierschild – Abstützpratzen hinten – abgesenkt																		
-10'	Freistehend																		
	9'0" MH – 2 Sätze Abstützpratzen – abgesenkt																		
	9'10" MH – 2 Sätze Abstützpratzen – abgesenkt																		
	9'0" STD – Abstützpratzen vorne – Planierschild hinten – abgesenkt																		
	9'0" STD – Frontplanierschild – Abstützpratzen hinten – abgesenkt																		

*Limitiert durch Hydraulik und nicht durch Kipplast.

Die Angaben zum Hubvermögen beruhen auf ISO 10567:2007. Die Werte betragen maximal 87 % des hydraulischen Hubvermögens oder 75 % der Kipplast. Der Lastpunkt ist die Mittellinie der Bolzenbefestigung des Löffeldrehzapfens am Stiel. Die Pendelachse muss verriegelt sein. Die Traglasten gelten für eine auf festem, eben tragendem Grund stehende Maschine. Das Gewicht von Löffel bzw. Schnellwechsler muss von den genannten Werten abgezogen werden, um das effektive Hubvermögen mit montiertem Löffel bzw. Schnellwechsler zu erhalten. Der Einsatz von Arbeitsgeräte-Anbringungspunkten zum Umschlagen bzw. Heben von Objekten kann die Hubleistung der Maschine beeinflussen. Die Traglast wird berechnet, wenn der Auslegerzylinder vollständig extrahiert ist.

Spezifische Produktbeschreibungen sind dem entsprechenden Betriebs- und Wartungshandbuch zu entnehmen.

Umschlagmaschine MH3024 – technische Daten

Anbaugeräteleitfaden – Europa

In manchen Regionen sind nicht alle Anbaugeräte erhältlich. Weitere Informationen zu den in Ihrer Region verfügbaren Konfigurationen erhalten Sie bei Ihrem Cat-Händler.

Passend

Nicht passend

ANBAUGERÄTE MIT BOLZENBEFESTIGUNG

Laufwerk		Alle		MH (2,75 m)			MH (2,99 m)		
		4,2 t	4,2 t	4,2 t	4,7 t	4,2 t	4,7 t		
Kontergewicht		4,2 t	4,2 t	4,2 t	4,7 t	4,2 t	4,7 t		
Auslegerausführung		VA	1 Stück	MH (6,40 m)	MH (6,40 m)	MH (7,45 m)	MH (6,40 m)	MH (6,40 m)	MH (7,45 m)
Stiellänge		2,50 m (8'2")	2,90 m (9'6")	2,50 m (8'2")	2,90 m (9'6")	4,30 m (14'1")	4,30 m (14'1")	4,30 m (14'1")	4,30 m (14'1")
Hydraulikhämmer	H115 S	✓	✓	✓	✓				
	H120 GC S	✓	✓	✓	✓				
	H120 S	✓	✓	✓	✓				
	H130 S	✓	✓	✓	✓				
Universalscheren	Kombibacken MP318	✓		✓	✓				
	Abbruchbacken MP318	✓		✓	✓				
	Pulverisierermaul MP318	✓		✓	✓				
	Scherbacken MP318	✓		✓	✓	✓	✓	✓	✓
	Universalbacken MP318	✓		✓	✓				
Abbruch- und Sortiergreifer	G317 GC	✓	✓	✓	✓	✓	✓	✓	✓
	G318	✓		✓	✓	✓	✓	✓	✓
	G318 WH-800	✓	✓	✓	✓	✓	✓	✓	✓
	G318 WH-1100	✓		✓	✓	✓	✓	✓	✓
Mobile Abbruchschrottscheren	S3025 Flache Oberseite			✓					
Pulverisierer	Sekundärbetonpulverisierer P218	✓		✓	✓				
	Primärpulverisierer P318	✓		✓	✓				
Verdichterplatten	CVP110	✓	✓	✓	✓				

(Fortsetzung nächste Seite)

Umschlagmaschine MH3024 – technische Daten

Anbaugeräteleitfaden – Europa (Fortsetzung)

In manchen Regionen sind nicht alle Anbaugeräte erhältlich. Weitere Informationen zu den in Ihrer Region verfügbaren Konfigurationen erhalten Sie bei Ihrem Cat-Händler.

Nicht passend
 1800 kg/m³ (3000 lb/yd³)
 1200 kg/m³ (2000 lb/yd³)
 900 kg/m³ (1500 lb/yd³)
 600 kg/m³ (1000 lb/yd³)

ANBAUGERÄTE MIT BOLZENBEFESTIGUNG (Fortsetzung)

Laufwerk		MH (2,75 m)			MH (2,99 m)			
		4,2 t	4,7 t		4,2 t	4,7 t		
Kontergewicht		MH (6,40 m)		MH (7,45 m)	MH (6,40 m)		MH (7,45 m)	
Auslegerausführung		5,00 m (16'5")	5,00 m (16'5")	5,00 m (16'5")	5,00 m (16'5")	5,00 m (16'5")	5,00 m (16'5")	
Stiellänge								
Mehrschalengreifer	GSH420-500	●	●	●	●	●	●	
	GSH420-600	●	●	●	●	●	●	
	GSH420-750	●	●	●	●	●	●	
	GSH425-750	●	●	○	●	●	●	
	GSH425-950	○	●	○	●	●	○	
	GSH425-1150	○	○	◆	○	●	○	
	GSH520-500	●	●	●	●	●	●	
	GSH520-600	●	●	●	●	●	●	
	GSH520-750	●	●	●	●	●	●	
	GSH525-750	●	●	○	●	●	○	
	GSH525-950	○	○	◆	○	●	○	
	GSH525-1150	○	○		○	○	◆	
	GSV420-400	●	●	●	●	●	●	
	GSV420-500	●	●	●	●	●	●	
	GSV420-600	●	●	●	●	●	●	
	GSV420-750	●	●	●	●	●	●	
	GSV420-1250	◇	◇	◇	◇	◇	◇	
	GSV425-600	●	●	●	●	●	●	
	GSV425-750	●	●	○	●	●	●	
	GSV425-950	○	●	○	●	●	○	
	GSV425-1150	◆	○		○	●	○	
	GSV425-1550	◇	◇	◇	◇	◇	◇	
	GSV520 GC-400	●	●	●	●	●	●	
	GSV520 GC-500	●	●	●	●	●	●	
	GSV520 GC-600	●	●	●	●	●	●	
	GSV520 GC-750	●	●	●	●	●	●	
	GSV520 GC-1250	◇	◇	◇	◇	◇	◇	
	GSV520-400	●	●	●	●	●	●	
	GSV520-500	●	●	●	●	●	●	
	GSV520-600	●	●	●	●	●	●	
	GSV520-750	●	●	●	●	●	●	
	GSV520-1250	◇	◇	◇	◇	◇	◇	
	GSV525-600	●	●	●	●	●	●	
	GSV525-750	●	●	○	●	●	○	
	GSV525-950	○	○	◆	○	●	○	
	GSV525-1150	◆	○		○	○	◆	
	GSV525-1550	◇	◇		◇	◇	◇	
	Zweischalengreifer	CTV15-1000	●	●	○	●	●	●
		CTV15-1200	○	○	○	●	●	○
		CTV15-1500	◆	○	◆	○	○	◆
CTV15-1700		◆	◆		◆	○	◆	
CTV15-1900					◆	◆		
CTV15-2300								

(Fortsetzung nächste Seite)

Umschlagmaschine MH3024 – technische Daten

Anbaugeräteleitfaden – Europa (Fortsetzung)

In manchen Regionen sind nicht alle Anbaugeräte erhältlich. Weitere Informationen zu den in Ihrer Region verfügbaren Konfigurationen erhalten Sie bei Ihrem Cat-Händler.

Passend

Nicht passend

ANBAUGERÄTE FÜR CAT-SCHNELLWECHSLER MIT BOLZENGREIFER

Laufwerk		Alle		MH (2,75 m)			MH (2,99 m)				
Kontergewicht		4,2 t		4,2 t	4,7 t		4,2 t	4,7 t			
Auslegerausführung		VA		1 Stück		MH (6,40 m)	MH (6,40 m)	MH (7,45 m)	MH (6,40 m)	MH (6,40 m)	MH (7,45 m)
Stiellänge		2,50 m (8'2")	2,90 m (9'6")	2,50 m (8'2")	2,90 m (9'6")	4,30 m (14'1")	4,30 m (14'1")	4,30 m (14'1")	4,30 m (14'1")	4,30 m (14'1")	4,30 m (14'1")
Hydraulikhämmer	H115 S	✓	✓	✓	✓						
	H120 GC S	✓		✓	✓						
	H120 S	✓	✓	✓	✓						
	H130 S	✓		✓	✓						
Universalscheren	Kombibacken MP318				✓						
	Abbruchbacken MP318				✓						
	Pulverisierermaul MP318				✓						
	Scherbacken MP318			✓		✓	✓		✓	✓	
	Universalbacken MP318				✓						
Abbruch- und Sortiergreifer	G317 GC	✓		✓	✓	✓	✓	✓	✓	✓	✓
	G318			✓		✓	✓		✓	✓	
	G318 WH-800			✓		✓	✓	✓	✓	✓	✓
	G318 WH-1100					✓	✓		✓	✓	
Pulverisierer	Primärpulverisierer P318				✓						
Verdichterplatten	CVP110	✓	✓	✓	✓						

(Fortsetzung nächste Seite)

Umschlagmaschine MH3024 – technische Daten

Anbaugeräteleitfaden – Europa (Fortsetzung)

In manchen Regionen sind nicht alle Anbaugeräte erhältlich. Weitere Informationen zu den in Ihrer Region verfügbaren Konfigurationen erhalten Sie bei Ihrem Cat-Händler.

Passend

Nicht passend

ANBAUGERÄTE FÜR SPEZIELLEN SCHNELLWECHSLER CW-40S

Laufwerk		Alle		MH (2,75 m)			MH (2,99 m)				
		4,2 t		4,2 t	4,7 t		4,2 t	4,7 t			
Kontergewicht		4,2 t		4,2 t	4,7 t		4,2 t	4,7 t			
Auslegerausführung		VA		1 Stück		MH	MH	MH	MH	MH	
						(6,40 m)	(6,40 m)	(7,45 m)	(6,40 m)	(6,40 m)	(7,45 m)
Stiellänge		2,50 m	2,90 m	2,50 m	2,90 m	4,30 m	4,30 m	4,30 m	4,30 m	4,30 m	4,30 m
		(8'2")	(9'6")	(8'2")	(9'6")	(14'1")	(14'1")	(14'1")	(14'1")	(14'1")	(14'1")
Hydraulikhämmer	H115 S	✓	✓	✓	✓						
	H120 GC S	✓	✓	✓	✓						
	H120 S	✓	✓	✓	✓						
	H130 S	✓		✓	✓						
Universalscheren	Kombibacken MP318			✓	✓						
	Abbruchbacken MP318			✓	✓						
	Pulverisierermaul MP318			✓							
	Scherbacken MP318	✓		✓	✓	✓	✓		✓	✓	
	Universalbacken MP318			✓	✓						
Abbruch- und Sortiergreifer	G317 GC	✓	✓	✓	✓	✓	✓	✓	✓	✓	✓
	G318	✓		✓	✓	✓	✓		✓	✓	
	G318 WH-800	✓		✓	✓	✓	✓	✓	✓	✓	✓
	G318 WH-1100			✓		✓	✓		✓	✓	
Pulverisierer	Sekundärbetonpulverisierer P218			✓							
	Primärpulverisierer P318			✓							
Verdichterplatten	CVP110	✓	✓	✓	✓						

(Fortsetzung nächste Seite)

Umschlagmaschine MH3024 – technische Daten

Anbaugeräteleitfaden – Europa (Fortsetzung)

In manchen Regionen sind nicht alle Anbaugeräte erhältlich. Weitere Informationen zu den in Ihrer Region verfügbaren Konfigurationen erhalten Sie bei Ihrem Cat-Händler.

Passend

Nicht passend

SPEZIELLE CW-40-SCHNELLWECHSELANBAUGERÄTE

Laufwerk		Alle		MH (2,75 m)			MH (2,99 m)				
Kontergewicht		4,2 t		4,2 t	4,7 t		4,2 t	4,7 t			
Auslegerausführung		VA		1 Stück		MH (6,40 m)	MH (6,40 m)	MH (7,45 m)	MH (6,40 m)	MH (6,40 m)	MH (7,45 m)
Stiellänge		2,50 m (8'2")	2,90 m (9'6")	2,50 m (8'2")	2,90 m (9'6")	4,30 m (14'1")	4,30 m (14'1")	4,30 m (14'1")	4,30 m (14'1")	4,30 m (14'1")	4,30 m (14'1")
Hydraulikhämmer	H115 S	✓	✓	✓	✓						
	H120 GC S	✓	✓	✓	✓						
	H120 S	✓	✓	✓	✓						
	H130 S	✓		✓	✓						
Universalscheren	Kombibacken MP318			✓	✓						
	Abbruchbacken MP318	✓		✓	✓						
	Pulverisierermaul MP318			✓							
	Scherbacken MP318	✓		✓	✓	✓	✓		✓	✓	
	Universalbacken MP318			✓	✓						
Abbruch- und Sortiergreifer	G317 GC	✓		✓	✓	✓	✓	✓	✓	✓	✓
	G317 GC festes CAN	✓	✓	✓	✓	✓	✓	✓	✓	✓	✓
	G318	✓		✓	✓	✓	✓		✓	✓	
	G318 festes CAN	✓		✓	✓	✓	✓	✓	✓	✓	✓
	G318 WH-800	✓		✓	✓	✓	✓	✓	✓	✓	✓
	G318 WH-1100			✓		✓	✓		✓	✓	
Pulverisierer	Sekundärbetonpulverisierer P218			✓							
	Primärpulverisierer P318			✓							
Verdichterplatten	CVP110	✓	✓	✓	✓						

(Fortsetzung nächste Seite)

Umschlagmaschine MH3024 – technische Daten

Anbaugeräteleitfaden – Europa (Fortsetzung)

In manchen Regionen sind nicht alle Anbaugeräte erhältlich. Weitere Informationen zu den in Ihrer Region verfügbaren Konfigurationen erhalten Sie bei Ihrem Cat-Händler.

Passend

Nicht passend

ANBAUGERÄTE FÜR SPEZIELLEN SCHNELLWECHSLER S70

Laufwerk		Alle		MH (2,75 m)			MH (2,99 m)				
Kontergewicht		4,2 t		4,2 t	4,7 t		4,2 t	4,7 t			
Auslegerausführung		VA		1 Stück		MH (6,40 m)	MH (6,40 m)	MH (7,45 m)	MH (6,40 m)	MH (6,40 m)	MH (7,45 m)
Stiellänge		2,50 m (8'2")	2,90 m (9'6")	2,50 m (8'2")	2,90 m (9'6")	4,30 m (14'1")	4,30 m (14'1")	4,30 m (14'1")	4,30 m (14'1")	4,30 m (14'1")	4,30 m (14'1")
Hydraulikhämmer	H115 S	✓	✓	✓	✓						
	H120 GC S	✓		✓	✓						
	H120 S	✓	✓	✓	✓						
	H130 S	✓		✓	✓						
Universalscheren	Kombibacken MP318				✓						
	Abbruchbacken MP318				✓						
	Pulverisierermaul MP318				✓						
	Scherbacken MP318			✓	✓	✓	✓		✓	✓	
	Universalbacken MP318				✓						
Abbruch- und Sortiergreifer	G317 GC	✓		✓	✓	✓	✓	✓	✓	✓	✓
	G318			✓	✓	✓	✓		✓	✓	
	G318 WH-800	✓		✓	✓	✓	✓		✓	✓	
	G318 WH-1100			✓		✓	✓		✓	✓	
Pulverisierer	Sekundärbetonpulverisierer P218				✓						
	Primärpulverisierer P318				✓						
Verdichterplatten	CVP110	✓	✓	✓	✓						

(Fortsetzung nächste Seite)

Umschlagmaschine MH3024 – technische Daten

Anbaugeräteleitfaden – Europa (Fortsetzung)

In manchen Regionen sind nicht alle Anbaugeräte erhältlich. Weitere Informationen zu den in Ihrer Region verfügbaren Konfigurationen erhalten Sie bei Ihrem Cat-Händler.

Passend

Nicht passend

ANBAUGERÄTE FÜR SPEZIELLEN SCHNELLWECHSLER HCS70

Laufwerk		Alle				MH (2,75 m)		MH (2,99 m)	
Kontergewicht		4,2 t				4,2 t	4,7 t	4,2 t	4,7 t
Auslegerausführung		VA		1 Stück		MH (6,40 m)	MH (6,40 m)	MH (6,40 m)	MH (6,40 m)
Stiellänge		2,50 m (8'2")	2,90 m (9'6")	2,50 m (8'2")	2,90 m (9'6")	4,30 m (14'1")	4,30 m (14'1")	4,30 m (14'1")	4,30 m (14'1")
Hydraulikhämmer	H115 S	✓	✓	✓	✓				
	H120 S	✓	✓	✓	✓				
	H130 S	✓		✓	✓				
Universalscheren	Kombibacken MP318			✓					
	Abbruchbacken MP318			✓					
	Pulverisierermaul MP318			✓					
	Scherbacken MP318			✓		✓	✓	✓	✓
	Universalbacken MP318			✓					
Abbruch- und Sortiergreifer	G317 GC	✓		✓	✓	✓	✓	✓	✓
	G318			✓		✓	✓	✓	✓
	G318 WH-800			✓		✓	✓	✓	✓
	G318 WH-1100					✓	✓	✓	✓
Pulverisierer	Primärpulverisierer P318			✓					
Verdichterplatten	CVP110	✓	✓	✓	✓				

ANBAUGERÄTE FÜR SPEZIELLEN SCHNELLWECHSLER HCS70/55

Laufwerk		Alle				MH (2,75 m)		MH (2,99 m)	
Kontergewicht		4,2 t				4,2 t	4,7 t	4,2 t	4,7 t
Auslegerausführung		VA		1 Stück		MH (6,40 m)	MH (6,40 m)	MH (6,40 m)	MH (6,40 m)
Stiellänge		2,50 m (8'2")	2,90 m (9'6")	2,50 m (8'2")	2,90 m (9'6")	4,30 m (14'1")	4,30 m (14'1")	4,30 m (14'1")	4,30 m (14'1")
Hydraulikhämmer	H115 S	✓	✓	✓	✓				
	H120 S	✓	✓	✓	✓				
	H130 S			✓	✓				
Universalscheren	Kombibacken MP318			✓					
	Abbruchbacken MP318			✓					
	Scherbacken MP318			✓		✓	✓	✓	✓
	Universalbacken MP318			✓					
Abbruch- und Sortiergreifer	G317 GC			✓	✓	✓	✓	✓	✓
	G318			✓		✓	✓	✓	✓
	G318 WH-800			✓		✓	✓	✓	✓
	G318 WH-1100					✓	✓	✓	✓
Verdichterplatten	CVP110	✓	✓	✓	✓				

Umschlagmaschine MH3024 – technische Daten

Anbaugeräteleitfaden – Nordamerika

In manchen Regionen sind nicht alle Anbaugeräte erhältlich. Weitere Informationen zu den in Ihrer Region verfügbaren Konfigurationen erhalten Sie bei Ihrem Cat-Händler.

Passend

Nicht passend

ANBAUGERÄTE MIT BOLZENBEFESTIGUNG

Laufwerk		Alle				MH (2,75 m)			MH (2,99 m)		
Kontergewicht		4,2 t				4,2 t	4,7 t	4,7 t	4,2 t	4,7 t	4,7 t
Auslegerausführung		VA		1 Stück		MH	MH	MH	MH	MH	MH
Stiellänge		2,50 m	2,90 m	2,50 m	2,90 m	(6,40 m)	(6,40 m)	(7,45 m)	(6,40 m)	(6,40 m)	(7,45 m)
		(8'2")	(9'6")	(8'2")	(9'6")	(14'1")	(14'1")	(14'1")	(14'1")	(14'1")	(14'1")
Hydraulikhämmer	H115 S	✓	✓	✓	✓						
	H120 GC	✓	✓	✓	✓						
	H120 GC S	✓	✓	✓	✓						
	H120 S	✓	✓	✓	✓						
	H130 S	✓	✓	✓	✓						
Universalscheren	Kombibacken MP318	✓		✓	✓						
	Abbruchbacken MP318	✓		✓	✓						
	Pulverisierermaul MP318	✓		✓	✓						
	Scherbacken MP318	✓		✓	✓	✓	✓	✓	✓	✓	✓
	Universalbacken MP318	✓		✓	✓						
Abbruch- und Sortiergreifer	G318	✓		✓	✓	✓	✓	✓	✓	✓	✓
	G318 WH-800	✓	✓	✓	✓	✓	✓	✓	✓	✓	✓
	G318 WH-1100	✓		✓	✓	✓	✓		✓	✓	
Mobile Abbruchschrottscheren	S3025			✓	✓	✓	✓	✓	✓	✓	✓
	S3025 Flache Oberseite			✓							
Pulverisierer	Sekundärbetonpulverisierer P218	✓		✓	✓						
	Primärpulverisierer P318	✓		✓	✓						
Verdichterplatten	CVP110	✓	✓	✓	✓						
Mulcher	HM4015	✓	✓	✓	✓	✓	✓	✓	✓	✓	✓
	HM4815	✓	✓	✓	✓	✓	✓	✓	✓	✓	✓

(Fortsetzung nächste Seite)

Umschlagmaschine MH3024 – technische Daten

Anbaugeräteleitfaden – Nordamerika (Fortsetzung)

In manchen Regionen sind nicht alle Anbaugeräte erhältlich. Weitere Informationen zu den in Ihrer Region verfügbaren Konfigurationen erhalten Sie bei Ihrem Cat-Händler.

<input checked="" type="checkbox"/> Passend	<input type="checkbox"/> Nicht passend	<input checked="" type="checkbox"/> 1800 kg/m ³ (3000 lb/yd ³)	<input type="checkbox"/> 1200 kg/m ³ (2000 lb/yd ³)	<input type="checkbox"/> 900 kg/m ³ (1500 lb/yd ³)	<input type="checkbox"/> 0 Optimale Passung (Max. Rundholzlast kg/lb)	<input type="checkbox"/> A Akzeptable Passung (Max. Rundholzlast kg/lb)
---	--	--	---	--	--	--

ANBAUGERÄTE MIT BOLZENBEFESTIGUNG (Fortsetzung)

Laufwerk		MH (2,75 m)			MH (2,99 m)		
		4,2 t	4,7 t		4,2 t	4,7 t	
Kontergewicht							
Auslegerausführung		MH (6,40 m)	MH (6,40 m)	MH (7,45 m)	MH (6,40 m)	MH (6,40 m)	MH (7,45 m)
Stiellänge		5,00 m (16'5")	5,00 m (16'5")	5,00 m (16'5")	5,00 m (16'5")	5,00 m (16'5")	5,00 m (16'5")
Mehrschalengreifer	GSH420-500	●	●	●	●	●	●
	GSH420-600	●	●	●	●	●	●
	GSH420-750	●	●	●	●	●	●
	GSH425-750	●	●		●	●	●
	GSH425-950	○	●		●	●	○
	GSH425-1150	○	○		○	●	○
	GSH520-500	●	●	●	●	●	●
	GSH520-600	●	●	●	●	●	●
	GSH520-750	●	●	●	●	●	●
	GSH525-950	○	○		○	●	○
	GSH525-1150	◆	○		○	○	◆
Zweischalengreifer	CTV15-1900				◆	◆	
Zangen für die Forstwirtschaft	GLL52	0 (2050/4519)	0 (2250/4960)		0 (2350/5181)	0 (2550/5622)	0 (1950/4299)
	GLL55	A (2000/4409)	A (2200/4850)		A (2300/5071)	A (2500/5512)	A (1900/4189)

ANBAUGERÄTE FÜR CAT-SCHNELLWECHSLER MIT BOLZENGREIFER

Laufwerk		Alle		MH (2,75 m)			MH (2,99 m)			
		4,2 t	4,7 t	4,2 t	4,7 t	4,2 t	4,7 t	4,2 t	4,7 t	
Auslegerausführung		VA	1 Stück	MH (6,40 m)	MH (6,40 m)	MH (7,45 m)	MH (6,40 m)	MH (6,40 m)	MH (7,45 m)	
Stiellänge		2,50 m (8'2")	2,90 m (9'6")	2,50 m (8'2")	2,90 m (9'6")	4,30 m (14'1")	4,30 m (14'1")	4,30 m (14'1")	4,30 m (14'1")	4,30 m (14'1")
Hydraulikhämmer	H115 S	✓	✓	✓	✓					
	H120 GC	✓		✓	✓					
	H120 GC S	✓		✓	✓					
	H120 S	✓	✓	✓	✓					
	H130 S	✓		✓	✓					
Universalscheren	Kombibacken MP318			✓						
	Abbruchbacken MP318			✓						
	Pulverisierermaul MP318			✓						
	Scherbacken MP318			✓		✓	✓	✓	✓	
	Universalbacken MP318			✓						
Abbruch- und Sortiergreifer	G318			✓		✓	✓	✓	✓	
	G318 WH-800			✓		✓	✓	✓	✓	
	G318 WH-1100			✓		✓	✓	✓	✓	
Pulverisierer	Primärpulverisierer P318			✓						
Verdichterplatten	CVP110	✓	✓	✓	✓					
Mulcher	HM4015	✓		✓	✓	✓	✓	✓	✓	✓
	HM4815	✓		✓	✓	✓	✓	✓	✓	✓

(Fortsetzung nächste Seite)

Umschlagmaschine MH3024 – technische Daten

Anbaugeräteleitfaden – Nordamerika (Fortsetzung)

In manchen Regionen sind nicht alle Anbaugeräte erhältlich. Weitere Informationen zu den in Ihrer Region verfügbaren Konfigurationen erhalten Sie bei Ihrem Cat-Händler.

Passend

Nicht passend

ANBAUGERÄTE FÜR SPEZIELLEN SCHNELLWECHSLER S70

Laufwerk		ALLE				MH (2,75 m)				MH (2,99 m)			
		4,2 t				4,2 t	4,7 t			4,2 t			
Auslegerausführung		VA		1 Stück		MH (6,40 m)		VA		1 Stück		MH (6,40 m)	
		2,50 m (8'2")	2,90 m (9'6")	2,50 m (8'2")	2,90 m (9'6")	4,30 m (14'1")	4,30 m (14'1")	2,50 m (8'2")	2,90 m (9'6")	2,50 m (8'2")	2,90 m (9'6")	4,30 m (14'1")	4,30 m (14'1")
Stiellänge													
Hydraulikhämmer	H115 S	✓	✓	✓	✓			✓	✓	✓	✓		
	H120 GC S	✓		✓	✓			✓		✓	✓		
	H120 S	✓	✓	✓	✓			✓	✓	✓	✓		
	H130 S	✓		✓	✓			✓		✓	✓		
Universalscheren	Kombibacken MP318			✓						✓			
	Abbruchbacken MP318			✓						✓			
	Pulverisierermaul MP318			✓						✓			
	Scherbacken MP318			✓	✓	✓	✓			✓	✓	✓	✓
	Universalbacken MP318			✓						✓			
Abbruch- und Sortiergreifer	G318			✓	✓	✓	✓			✓	✓	✓	✓
	G318 WH-800	✓		✓	✓	✓	✓	✓		✓	✓	✓	✓
	G318 WH-1100			✓		✓	✓			✓		✓	✓
Pulverisierer	Sekundärbetonpulverisierer P218			✓						✓			
	Primärpulverisierer P318			✓						✓			
Verdichterplatten	CVP110	✓	✓	✓	✓			✓	✓	✓	✓		

(Fortsetzung nächste Seite)

Umschlagmaschine MH3024 – technische Daten

Anbaugeräteleitfaden – Nordamerika (Fortsetzung)

In manchen Regionen sind nicht alle Anbaugeräte erhältlich. Weitere Informationen zu den in Ihrer Region verfügbaren Konfigurationen erhalten Sie bei Ihrem Cat-Händler.

Passend

Nicht passend

ANBAUGERÄTE FÜR SPEZIELLEN SCHNELLWECHSLER HCS70

Laufwerk		ALLE				MH (2,75 m)		MH (2,99 m)					
Kontergewicht		4,2 t				4,2 t	4,7 t	4,2 t				4,2 t	4,7 t
Auslegerausführung		VA		1 Stück		MH (6,40 m)		VA		1 Stück		MH (6,40 m)	
Stiellänge		2,50 m (8'2")	2,90 m (9'6")	2,50 m (8'2")	2,90 m (9'6")	4,30 m (14'1")	4,30 m (14'1")	2,50 m (8'2")	2,90 m (9'6")	2,50 m (8'2")	2,90 m (9'6")	4,30 m (14'1")	4,30 m (14'1")
Hydraulikhämmer	H115 S	✓	✓	✓	✓			✓	✓	✓	✓		
	H120 S	✓	✓	✓	✓			✓	✓	✓	✓		
	H130 S	✓		✓	✓			✓		✓	✓		
Universalscheren	Kombibacken MP318			✓						✓			
	Abbruchbacken MP318			✓						✓			
	Pulverisierermaul MP318			✓						✓			
	Scherbacken MP318			✓		✓	✓			✓		✓	✓
	Universalbacken MP318			✓						✓			
Abbruch- und Sortiergreifer	G318			✓		✓	✓			✓		✓	✓
	G318 WH-800			✓		✓	✓			✓		✓	✓
	G318 WH-1100					✓	✓					✓	✓
Pulverisierer	Primärpulverisierer P318			✓						✓			
Verdichterplatten	CVP110	✓	✓	✓	✓			✓	✓	✓	✓		

(Fortsetzung nächste Seite)

Umschlagmaschine MH3024 – technische Daten

Anbaugeräteleitfaden – Nordamerika (Fortsetzung)

In manchen Regionen sind nicht alle Anbaugeräte erhältlich. Weitere Informationen zu den in Ihrer Region verfügbaren Konfigurationen erhalten Sie bei Ihrem Cat-Händler.

Passend

Nicht passend

ANBAUGERÄTE FÜR SPEZIELLEN SCHNELLWECHSLER HCS70/55

Laufwerk		ALLE				MH (2,75 m)		MH (2,99 m)					
		4,2 t				4,2 t	4,7 t	4,2 t		4,2 t	4,7 t		
Auslegerausführung		VA		1 Stück		MH (6,40 m)		VA		1 Stück		MH (6,40 m)	
Stiellänge		2,50 m (8'2")	2,90 m (9'6")	2,50 m (8'2")	2,90 m (9'6")	4,30 m (14'1")	4,30 m (14'1")	2,50 m (8'2")	2,90 m (9'6")	2,50 m (8'2")	2,90 m (9'6")	4,30 m (14'1")	4,30 m (14'1")
Hydraulikhämmer	H115 S	✓	✓	✓	✓			✓	✓	✓	✓		
	H120 S	✓	✓	✓	✓			✓	✓	✓	✓		
	H130 S			✓	✓					✓	✓		
Universalscheren	Kombibacken MP318			✓						✓			
	Abbruchbacken MP318			✓						✓			
	Scherbacken MP318			✓		✓	✓			✓		✓	✓
	Universalbacken MP318			✓						✓			
Abbruch- und Sortiergreifer	G318			✓		✓	✓			✓		✓	✓
	G318 WH-800			✓		✓	✓			✓		✓	✓
	G318 WH-1100					✓	✓					✓	✓
Verdichterplatten	CVP110	✓	✓	✓	✓			✓	✓	✓	✓		

Umschlagmaschine MH3024 – technische Daten

Anbaugeräteleitfaden – Australien/Neuseeland

In manchen Regionen sind nicht alle Anbaugeräte erhältlich. Weitere Informationen zu den in Ihrer Region verfügbaren Konfigurationen erhalten Sie bei Ihrem Cat-Händler.

Passend

Nicht passend

ANBAUGERÄTE MIT BOLZENBEFESTIGUNG

Laufwerk		Alle				MH (2,75 m)			MH (2,99 m)		
Kontergewicht		4,2 t				4,2 t	4,7 t	4,2 t	4,7 t		
Auslegerausführung		VA		1 Stück		MH	MH	MH	MH	MH	MH
Stiellänge		2,50 m (8'2")	2,90 m (9'6")	2,50 m (8'2")	2,90 m (9'6")	4,30 m (14'1")	4,30 m (14'1")	4,30 m (14'1")	4,30 m (14'1")	4,30 m (14'1")	4,30 m (14'1")
Hydraulikhämmer	H115 S	✓	✓	✓	✓						
	H120 GC	✓	✓	✓	✓						
	H120 GC S	✓	✓	✓	✓						
	H120 S	✓	✓	✓	✓						
	H130 S	✓	✓	✓	✓						
Abbruch- und Sortiergreifer	G318	✓		✓	✓	✓	✓	✓	✓	✓	✓
Mobile Abbruchschrottscheren	S3025 Fläche Oberseite			✓	✓	✓	✓	✓	✓	✓	✓
Verdichterplatten	CVP110	✓	✓	✓	✓						
Mulcher	HM4015	✓	✓	✓	✓	✓	✓	✓	✓	✓	✓
	HM4815	✓	✓	✓	✓	✓	✓	✓	✓	✓	✓

ANBAUGERÄTE FÜR CAT-SCHNELLWECHSLER MIT BOLZENGREIFER

Laufwerk		Alle				MH (2,75 m)			MH (2,99 m)		
Kontergewicht		4,2 t				4,2 t	4,7 t	4,2 t	4,7 t		
Auslegerausführung		VA		1 Stück		MH	MH	MH	MH	MH	MH
Stiellänge		2,50 m (8'2")	2,90 m (9'6")	2,50 m (8'2")	2,90 m (9'6")	4,30 m (14'1")	4,30 m (14'1")	4,30 m (14'1")	4,30 m (14'1")	4,30 m (14'1")	4,30 m (14'1")
Hydraulikhämmer	H115 S	✓	✓	✓	✓						
	H120 GC	✓		✓	✓						
	H120 GC S	✓		✓	✓						
	H120 S	✓	✓	✓	✓						
	H130 S	✓		✓	✓						
Abbruch- und Sortiergreifer	G318					✓	✓		✓	✓	
Verdichterplatten	CVP110	✓	✓	✓	✓						
Mulcher	HM4015	✓		✓	✓	✓	✓	✓	✓	✓	✓
	HM4815	✓		✓	✓	✓	✓	✓	✓	✓	✓

Standard- und Sonderausrüstung für MH3024

Standard- und Sonderausrüstung

Die Standard- und Sonderausrüstung kann variieren. Für genaue Informationen wenden Sie sich bitte an Ihren Cat-Händler.

	Standard	Optional		Standard	Optional
AUSLEGER, STIELE UND UMLENKMECHANISMUS			MOTOR		
Monoblockausleger 5,65 m (18'6")		✓	Cat-Biturbo-Dieselmotor C4.4 (entspricht Stufe V (EU) bzw. EPA Tier 4 Final (USA))	✓	
Verstellausleger, 5,26 m (17'3")		✓	Leistungsstufenwahltaste	✓	
Gerader Stiel 2,5 m (8'2")		✓	Leerlaufaste mit Motordrehzahlautomatik	✓	
Gerader Stiel, 2,9 m (9'6")		✓	Motorleerlaufabschaltautomatik	✓	
Konfiguration ohne Stiel		✓	Betrieb bis zu einer Höhe von 3000 m (9843') über NN ohne Drosselung der Motorleistung.	✓	
MH-Ausleger 6,4 m (21'0")		✓	Hochleistungskühlsystem bis 52 °C (125 °F)	✓	
MH-Ausleger 7,45 m (24'5")		✓	Kaltstartfähigkeit bis -18 °C (0 °F)	✓	
MH-Greiferkranstiel, 5,0 m (16'5")		✓	Luftfilter mit zwei Einsätzen und integriertem Vorreiniger	✓	
Gerader MH-Stiel, 4,3 m (14'1")		✓	Elektrische Kraftstoffentlüftungspumpe	✓	
Löffelumlenkung, Ausführung B mit Lastöse		✓	Elektrische Automatiklüfter mit Umkehrfunktion	✓	
CAT-TECHNOLOGIE			HYDRAULIK		
Cat Product Link™	✓		Ausleger-/Stielrohrbruchsicherung	✓	
2D e-Fence	✓		Überlastwarnung	✓	
Cat Payload	✓		Elektronisches Hauptsteuerventil	✓	
Cab Avoidance	✓		Automatisches Aufwärmen des Hydrauliköls	✓	
Software-Updates per Fernzugriff	✓		Element-Haupthydraulikfilter	✓	
Fehlersuche per Fernzugriff	✓		Zwei-Schieber-Joysticks	✓	
ELEKTRIK			Erweiterte Arbeitsgerätesteuerung (unidirektionaler/bidirektionaler Hochdruckfluss mit Driftreduktion)		✓
LED-Scheinwerfer an Ausleger, Stiel und Fahrerkabine	✓		Mitteldruck-Zusatzhydraulikkreis (unidirektionaler/bidirektionaler Mitteldruckfluss)	✓	
LED-Leuchten an Fahrgestell (links, rechts) und Kontergewicht	✓		Schwerlasthubmodus	✓	
Programmierbare LED-Arbeitsscheinwerfer mit Ausschaltverzögerung	✓		Schnellwechslerkreis		✓
Fahrscheinwerfer und Kontrollleuchten, vorn und hinten	✓		SmartBoom™	✓	
Wartungsfreie Batterien	✓		SmartStick	✓	
Zentraler Haupttrennschalter	✓		Joystick-Lenkung	✓	
Elektrische Betankungspumpe		✓	Lenkrad		✓
			Schwenkkreis mit eigener Pumpe	✓	
			Automatische Schwenkbremse	✓	
			Biologisch abbaubares Hydrauliköl Cat BIO HYDO Advanced		✓
			Einstellbares Ansprechverhalten der Hydraulik	✓	
			Steuerschema-Umschalter	✓	

(Fortsetzung nächste Seite)

Standard- und Sonderausrüstung (Fortsetzung)

Die Standard- und Sonderausrüstung kann variieren. Für genaue Informationen wenden Sie sich bitte an Ihren Cat-Händler.

	Standard	Optional		Standard	Optional
SICHERHEIT			LAUFWERK UND AUFBAU		
Heck- und Seitenkamera rechts	✓		Allradantrieb	✓	
360°-Sicht		✓	Automatische Bremsen-/Achsen Sperre	✓	
Weitwinkelspiegel	✓		Kriechgang	✓	
Beheizbare und elektrisch verstellbare Spiegel		✓	Elektronische Schwenk- und Fahrsperr	✓	
Fahralarm		✓	Hochleistungsachsen, modernes Scheibenbremssystem und Fahrmotor, einstellbare Bremskraft	✓	
Signal-/Warnhorn	✓		Pendelachse vorn, verriegelbar, mit Fernschmierpunkt	✓	
Rundumleuchte (Fahrerkabine und Chassis)		✓	Zwillingsreifen 11.00-20 16 PR		✓
Cat-Maschinenverfolgungstechnologie		✓	Zwillings-Vollgummireifen 10.00-20		✓
Sperrhebel für alle Funktionen	✓		Stufen mit Werkzeugkasten im Laufwerk (links und rechts)	✓	
Vom Boden aus zugänglicher zusätzlicher Motorabstellschalter in der Fahrerkabine	✓		Stufen vorne und hinten		✓
Bluetooth®-Empfänger	✓		Hydrostatischer Antrieb mit zwei Geschwindigkeitsstufen	✓	
Rutschhemmende Trittleche und versenkte Schrauben auf Wartungsplattform	✓		EM-Laufwerk mit Schild hinten und Abstützpratzen vorne		✓
SERVICE UND WARTUNG			EM-Laufwerk mit Abstützpratzen hinten und Schild vorne		✓
Probenzapfventile für planmäßige Öluntersuchung (S·O·S SM)	✓		Breites MH-Laufwerk 2,75 m (9'0")		✓
Schmierautomatik für Arbeitshydraulik und Schwenksystem	✓		Breites MH-Laufwerk 2,99 m (9'10")		✓
			Räumschild		✓
			Kontergewicht 4200 kg (9260 lb)		✓
			Kontergewicht 4700 kg (10.370 lb)		✓

Vom Händler montierte Sätze und Anbaugeräte

Anbaugeräte können unterschiedlich sein. Für genaue Informationen wenden Sie sich bitte an Ihren Cat-Händler.

FAHRERKABINE

- Sicherheitsgurt, 75 mm (3")

SICHERHEIT

- Bluetooth-Schlüsselfernbedienung

SCHUTZVORRICHTUNGEN

- FOGS (nicht kompatibel mit Abdeckung für Fahrerkabinenbeleuchtung und Regenabweiser)
- Frontdrahtschutzgitter komplett (nicht kompatibel mit Abdeckung für Fahrerkabinenbeleuchtung und Regenabweiser)

Fahrerkabinenvarianten

	Deluxe	Premium
Schallgedämmte Fahrerkabine	●	●
Beheizbarer Sitz mit Sitzfederung über Pneumatik	●	X
Sitz mit Sitzheizung und -kühlung und automatisch verstellbarer Sitzfederung	X	●
Höhenverstellbare Konsole, stufenlos ohne Werkzeug	●	●
Hochauflösender 254-mm-LCD-Touchscreen-Monitor (10")	●	●
Mechanischer Spiegel	●	X
Elektrischer Spiegel	X	●
Zweistufen-Klimaautomatik	●	●
Dreh-/Auswahlknopf und Direktasten für Monitorsteuerung	●	●
Schlüssellose Starttasten-Motorsteuerung	●	●
51 mm breiter Sicherheitsgurt	●	●
Warnsignal bei nicht angelegtem Sicherheitsgurt	●	●
Bluetooth®-integriertes Radio mit USB-Anschlüssen und Lautsprechern	●	●
Zwei 12-V-DC-Steckdosen	●	●
Dokumentenaufbewahrung	●	●
Hilfsrelais	○	○
Getränke- und Flaschenhalter	●	●
Zweiteilige Frontscheibe (P8B-klassifiziert), fest	○	○
Einteilige Frontscheibe (P5A-klassifiziert), fest	○	○
Parallelgeführte Scheibenwischer mit Waschanlage	●	●
Dachluke aus Glas, fest	●	●
LED-Deckenleuchten	●	●
Beleuchteter Fußraum	●	●
Sonnenrollo hinten	X	●
Notausstieg (Heckscheibe)	●	●
Waschbare Bodenmatte	●	●
Rundumleuchten-Vorrüstung	●	●
Steinschlagschutzgitter (FOGS)	○	○
Advanced Cab filtration	○	○
Zwei LED-Fahrerkabinenlichter	●	●
Regenabweiser*	●	●

● Standard

○ Optional

X Nicht verfügbar

* Nicht in Verbindung mit FOGS

Umwelterklärung zum Modell MH3024

Die folgenden Angaben gelten für die Maschine zum Zeitpunkt der Endfertigung in der Verkaufsversion, die für die von diesem Dokument abgedeckten Regionen gedacht ist. Der Inhalt dieser Erklärung ist zum Ausgabezeitpunkt gültig. Allerdings können Inhalte, die sich auf Maschinenfunktionen und technische Daten beziehen ohne Vorankündigung geändert werden. Weitere Informationen sind im Betriebs- und Wartungshandbuch der Maschine zu finden.

Weitere Informationen zu laufenden Nachhaltigkeitsmaßnahmen und deren Fortschritt finden Sie auf unserer dafür eingerichteten Webseite <https://www.caterpillar.com/de/company/sustainability>.

Motor

- Der Motor Cat® C4.4 erfüllt die Emissionsnormen EPA Tier 4 Final (USA) und Stufe V (EU).
- Cat-Dieselmotoren müssen mit Dieselmotoren mit extrem niedrigem Schwefelgehalt (ULSD, Ultra Low Sulfur Diesel) mit höchstens 15 ppm Schwefel oder einer Mischung aus ULSD und folgenden Kraftstoffen mit geringerem Schwefelgehalt betrieben werden (Maximalangaben folgen):
 - ✓ 20 % Biodiesel FAME (Fettsäure-Methylester)*
 - ✓ 100 % "Renewable Diesel", HVO (Hydrotreated Vegetable Oil, hydriertes Pflanzenöl) und GTL-Kraftstoffe (Gas-to-Liquid, Kraftstoff aus Erdgas)

Beachten Sie die Richtlinien zur erfolgreichen Anwendung. Wenden Sie sich an Ihren Cat-Händler oder lesen Sie "Caterpillar Machine Fluids Recommendations" (SEBU6250), um weitere Informationen zu erhalten.

**Motoren ohne Ausstattung zur Nachbehandlung können höhere Beimischungen verwenden, d. h. bis zu 100 % Biodiesel (wenden Sie sich bei Verwendung von Beimischungen mit mehr als 20 % Biodiesel an Ihren Cat-Händler).*

Klimaanlagensystem

- Das Klimaanlagensystem dieser Maschine enthält das fluoridierte Treibhausgas R134a als Kältemittel (Erderwärmungspotenzial = 1430). In der Anlage befinden sich 1,05 kg (2,31 lb) Kältemittel, was einer CO₂-Produktion von 1,502 Tonnen (1,655 US-Tonnen) entspricht.

Lack

- Soweit bekannt enthält der Lack eine höchstzulässige Konzentration der folgenden Schwermetalle (gemessen in ppm):
 - Barium < 0,01 %
 - Cadmium < 0,01 %
 - Chrom < 0,01 %
 - Blei < 0,01 %

Geräuschpegel

Außenschallpegel (ISO 6395:2008) 99 dB(A)

Schalldruck am Fahrerohr (ISO 6396:2008) 70 dB(A)

- Außengeräusche – Der angegebene äußere Schalleistungspegel wird nach den in ISO 6395:2008 genannten Verfahren und Bedingungen gemessen. Der Schalleistungspegel der Maschine entspricht den in den geltenden regionalen Vorschriften angegebenen Kriterien, z. B. 2000/14/EG, geändert durch 2005/88/EG.
- Innenschallpegel: Der Schalldruckpegel in der Kabine wird nach ISO 6396:2008 bei der von Caterpillar angebotenen, ordnungsgemäß montierten und gewarteten Fahrerkabine bei geschlossener Tür und geschlossenen Fenstern gemessen.
- Bei längerem Betrieb der Maschine mit offenem Bedienungsstand oder offener Fahrerkabine (bei nicht ordnungsgemäßer Wartung oder offenen Türen/Fenstern) bzw. in lauter Umgebung kann ein Gehörschutz erforderlich sein.
- Zertifizierung "Blauer Engel"

Öle und Betriebsflüssigkeiten

- Caterpillar führt die Werksbefüllung mit Ethylenglykol-Kühlmitteln durch. Cat-Dieselmotoren-Frostschutz-/Kühlmittel (DEAC) und Cat-Langzeitkühlmittel (ELC) können recycelt werden. Weitere Informationen erhalten Sie von Ihrem Cat-Händler.
- Cat BIO HYDO Advanced ist ein biologisch abbaubares Hydrauliköl und mit dem EU-Umweltzeichen zertifiziert.
- Vermutlich existieren weitere Flüssigkeiten. Sämtliche Flüssigkeitsempfehlungen und die Wartungsintervalle finden Sie im Betriebs- und Wartungshandbuch oder im Anwendungs- und Einbauleitfaden.

Funktionen und Technologie

- Die folgenden Funktionen und Technologieoptionen können eventuell zur Senkung von Kraftstoffverbrauch bzw. Kohlenstoffemissionen beitragen. Die verfügbaren Funktionen können variieren. Für genaue Informationen wenden Sie sich bitte an Ihren Cat-Händler.
 - Moderne elektrohydraulische Systeme stimmen Leistung und Effizienz aufeinander ab
 - Bis zu 10 % geringere Betriebskosten dank längerer Wartungsintervalle
 - Der neue Hydraulikölfilter bietet eine längere Lebensdauer – durch ein verlängertes Wechselintervall von 3000 Betriebsstunden.
 - Die programmierbaren, hocheffizienten Kühler laufen nur bei Bedarf
 - Leerlaufaste mit Motordrehzahlautomatik
 - Software-Updates und Fehlersuche per Fernzugriff

ZEPPELIN

ZEPPELIN – GANZ IN IHRER NÄHE

ZEPPELIN IN IHRER NÄHE

Mit unseren rund 40 Niederlassungen in Deutschland und Österreich sind wir immer in der Nähe Ihres Standortes oder Ihrer Baustelle. Der Zeppelin Service steht Ihnen rund um die Uhr zur Verfügung. Wir liefern 98 % aller Ersatzteile innerhalb von 24 Stunden.



ZEPPELIN DIGITAL



ZEPPELIN SHOP
KONFIGURATOR
BAGGERBÖRSE
KUNDENPORTAL



Günstige Finanzierungen
für alle unsere Maschinen
über unseren
Partner Cat Financial.
Schnell. Einfach. Flexibel.
Individuell.

Zeppelin Baumaschinen GmbH
Graf-Zeppelin-Platz 1 · 85748 Garching bei München
Tel. 089 32000-0 · zeppelin-cat@zeppelin.com
zeppelin-cat.de

Zeppelin Österreich GmbH
Zeppelinstraße 2 · 2401 Fischamend bei Wien
Tel. 02232 790-0 · info.at@zeppelin.com
zeppelin-cat.at

Nähere Informationen zu Cat-Produkten, Serviceleistungen der Händler und Industrielösungen finden Sie auf unserer Website www.cat.com.

AGXQ3130-03 (11-2022)
Ersetzt AGXQ3130-02
Baunummer: 07C
(Aus-NZ, Eur, N Am, Turkey)

©2022 Caterpillar
Alle Rechte vorbehalten.

Materialien und Spezifikationen können ohne Vorankündigung geändert werden. Abgebildete Maschinen können Sonderausrüstung aufweisen. Ihr Cat-Händler informiert Sie gern über lieferbare Ausrüstungsoptionen.

CAT, CATERPILLAR, LET'S DO THE WORK, die entsprechenden Logos, "Caterpillar Corporate Yellow", die Handelszeichen "Power Edge" und Cat "Modern Hex" sowie die hierin verwendeten Unternehmens- und Produktidentitäten sind Markenzeichen von Caterpillar Inc. und dürfen nicht ohne Genehmigung verwendet werden.

